

Jahresstatistik der Schweizerischen Rheinhäfen

# Rheinhafenverkehr nach Hafenanlagen 2005

Aufstellung der Gütermenge nach Hafenanlagen  
Ankünfte nach Hafenanlagen  
Grafik Ankünfte – Umschlag nach Hafenanlagen  
Verkehr Kaiseraugst

**Aufstellung der Gütermengen  
nach Hafenanlagen**

Rheinhäfen beider Basel

**Basel-Stadt und Basel-Landschaft**

Jahr: 2005 bis Monat:12

<b>Kleinhüningen</b>				<b>Birsfelden</b>			
Monat	Zufuhr To	Abfuhr To	Total To	Monat	Zufuhr To	Abfuhr To	Total To
Januar	206,530	35,579	242,109	Januar	109,965	20,314	130,279
Februar	188,876	35,032	223,908	Februar	131,541	24,777	156,318
Maerz	214,479	38,686	253,165	Maerz	178,934	18,313	197,247
April	180,943	51,523	232,466	April	166,214	17,157	183,371
Mai	160,110	49,362	209,472	Mai	164,746	10,930	175,676
Juni	188,462	54,093	242,555	Juni	218,030	12,947	230,977
Juli	161,970	52,784	214,754	Juli	161,465	27,564	189,029
August	160,448	38,002	198,450	August	105,872	34,669	140,541
September	190,984	39,068	230,052	September	156,241	20,423	176,664
Oktober	200,418	44,801	245,219	Oktober	138,367	14,632	152,999
November	136,568	33,414	169,982	November	101,959	11,317	113,276
Dezember	113,288	25,607	138,895	Dezember	81,325	14,046	95,371
<b>TOTAL</b>	<b>2,103,076</b>	<b>497,951</b>	<b>2,601,027</b>	<b>TOTAL</b>	<b>1,714,659</b>	<b>227,089</b>	<b>1,941,748</b>

<b>St. Johann</b>				<b>Auhafen</b>			
Monat	Zufuhr To	Abfuhr To	Total To	Monat	Zufuhr To	Abfuhr To	Total To
Januar	29,889	9,510	39,399	Januar	181,358	10,957	192,315
Februar	24,786	16,868	41,654	Februar	179,602	9,058	188,660
Maerz	26,119	23,379	49,498	Maerz	213,981	8,990	222,971
April	15,581	9,757	25,338	April	209,215	11,892	221,107
Mai	23,465	1,025	24,490	Mai	194,812	10,448	205,260
Juni	23,112	5,916	29,028	Juni	207,269	9,914	217,183
Juli	30,306	3,256	33,562	Juli	217,044	11,194	228,238
August	28,652	161	28,813	August	197,370	6,296	203,666
September	28,555	1,292	29,847	September	199,201	9,855	209,056
Oktober	30,352	4,838	35,190	Oktober	172,397	10,083	182,480
November	19,553	1,373	20,926	November	116,177	9,330	125,507
Dezember	16,416	1,316	17,732	Dezember	137,924	8,243	146,167
<b>TOTAL</b>	<b>296,786</b>	<b>78,691</b>	<b>375,477</b>	<b>TOTAL</b>	<b>2,226,350</b>	<b>116,260</b>	<b>2,342,610</b>

<b>Basel-Stadt</b>				<b>Basel-Landschaft</b>			
Hafen	Zufuhr To	Abfuhr To	Total To	Hafen	Zufuhr To	Abfuhr To	Total To
Kleinh'ngen	2,103,076	497,951	2,601,027	Birsfelden	1,714,659	227,089	1,941,748
St. Johann	296,786	78,691	375,477	Auhafen	2,226,350	116,260	2,342,610
<b>TOTAL</b>	<b>2,399,862</b>	<b>576,642</b>	<b>2,976,504</b>	<b>TOTAL</b>	<b>3,941,009</b>	<b>343,349</b>	<b>4,284,358</b>

RHEINSCHIFFFAHRTSDIREKTION BASEL

Ankünfte Kantone Basel-Stadt / Basel-Landschaft

Jahr	Kleinhün. Tonnen	St. Johann Tonnen	Birsfelden Tonnen	Auhafen Tonnen	Total Tonnen	Kleinhün. %	St. Johann %	Birsfelden %	Auhafen %
1970	3'275'678	668'144	2'494'694	2'182'798	8'621'314	38.00	7.75	28.94	25.32
1971	2'767'720	604'318	2'359'001	2'194'489	7'925'528	34.92	7.62	29.76	27.69
1972	2'660'587	646'446	2'176'269	2'167'874	7'651'176	34.77	8.45	28.44	28.33
1973	3'058'435	752'665	2'178'414	2'214'453	8'203'967	37.28	9.17	26.55	26.99
1974	3'249'812	728'428	2'397'265	2'679'386	9'054'891	35.89	8.04	26.47	29.59
1975	2'642'072	590'413	2'209'381	2'417'665	7'859'531	33.62	7.51	28.11	30.76
1976	2'890'351	542'318	2'223'063	2'323'996	7'979'728	36.22	6.80	27.86	29.12
1977	2'623'047	535'828	2'549'619	2'927'324	8'635'818	30.37	6.20	29.52	33.90
1978	2'627'099	484'825	2'583'452	2'474'291	8'169'667	32.16	5.93	31.62	30.29
1979	2'857'086	476'219	2'735'779	2'212'334	8'281'418	34.50	5.75	33.04	26.71
1980	2'966'408	484'007	2'893'705	2'418'092	8'762'212	33.85	5.52	33.02	27.60
1981	2'943'155	506'151	2'694'312	2'133'741	8'277'359	35.56	6.11	32.55	25.78
1982	2'207'045	427'148	2'559'491	1'923'427	7'117'111	31.01	6.00	35.96	27.03
1983	2'347'026	411'101	2'841'126	2'030'744	7'629'997	30.76	5.39	37.24	26.62
1984	3'036'696	296'640	2'763'177	2'122'654	8'219'167	36.95	3.61	33.62	25.83
1985	2'855'379	306'904	2'388'623	2'049'622	7'600'528	37.57	4.04	31.43	26.97
1986	3'144'090	396'156	2'755'202	2'336'549	8'631'997	36.42	4.59	31.92	27.07
1987	2'998'655	502'488	2'456'848	1'939'145	7'897'136	37.97	6.36	31.11	24.56
1988	2'727'097	509'512	2'874'415	1'980'424	8'091'448	33.70	6.30	35.52	24.48
1989	2'904'225	516'121	2'854'740	2'303'075	8'578'161	33.86	6.02	33.28	26.85
1990	2'976'070	537'080	2'935'959	2'444'115	8'893'224	33.46	6.04	33.01	27.48
1991	2'700'845	506'967	2'305'581	2'237'223	7'750'616	34.85	6.54	29.75	28.87
1992	2'733'748	454'966	2'364'545	2'385'586	7'938'845	34.44	5.73	29.78	30.05
1993	2'972'602	438'673	1'901'986	2'144'170	7'457'431	39.86	5.88	25.50	28.75
1994	2'695'398	424'836	2'290'079	2'002'445	7'412'758	36.36	5.73	30.89	27.01
1995	2'909'540	418'174	2'230'439	1'745'765	7'303'918	39.84	5.73	30.54	23.90
1996	2'444'442	314'209	1'992'304	1'532'441	6'283'396	38.90	5.00	31.71	24.39
1997	2'560'101	284'349	1'847'399	2'310'594	7'002'443	36.56	4.06	26.38	33.00
1998	2'592'598	338'414	1'697'893	2'791'411	7'420'316	34.94	4.56	22.88	37.62
1999	2'809'142	326'003	1'245'273	2'321'171	6'701'589	41.92	4.86	18.58	34.64
2000	3'036'626	345'971	1'726'075	2'543'128	7'651'800	39.69	4.52	22.56	33.24
2001	2'702'620	323'749	1'965'391	2'804'205	7'795'965	34.67	4.15	25.21	35.97
2002	2'696'357	289'538	1'823'258	2'592'785	7'401'938	36.43	3.91	24.63	35.03
2003	2'327'182	331'779	1'468'911	2'168'427	6'296'299	36.96	5.27	23.33	34.44
2004	2'225'419	376'424	1'499'903	2'119'146	6'220'892	35.77	6.05	24.11	34.06
2005	2'103'076	296'786	1'714'659	2'226'350	6'340'871	33.17	4.68	27.04	35.11

### Ankünfte - Umschlag nach Hafenanlagen

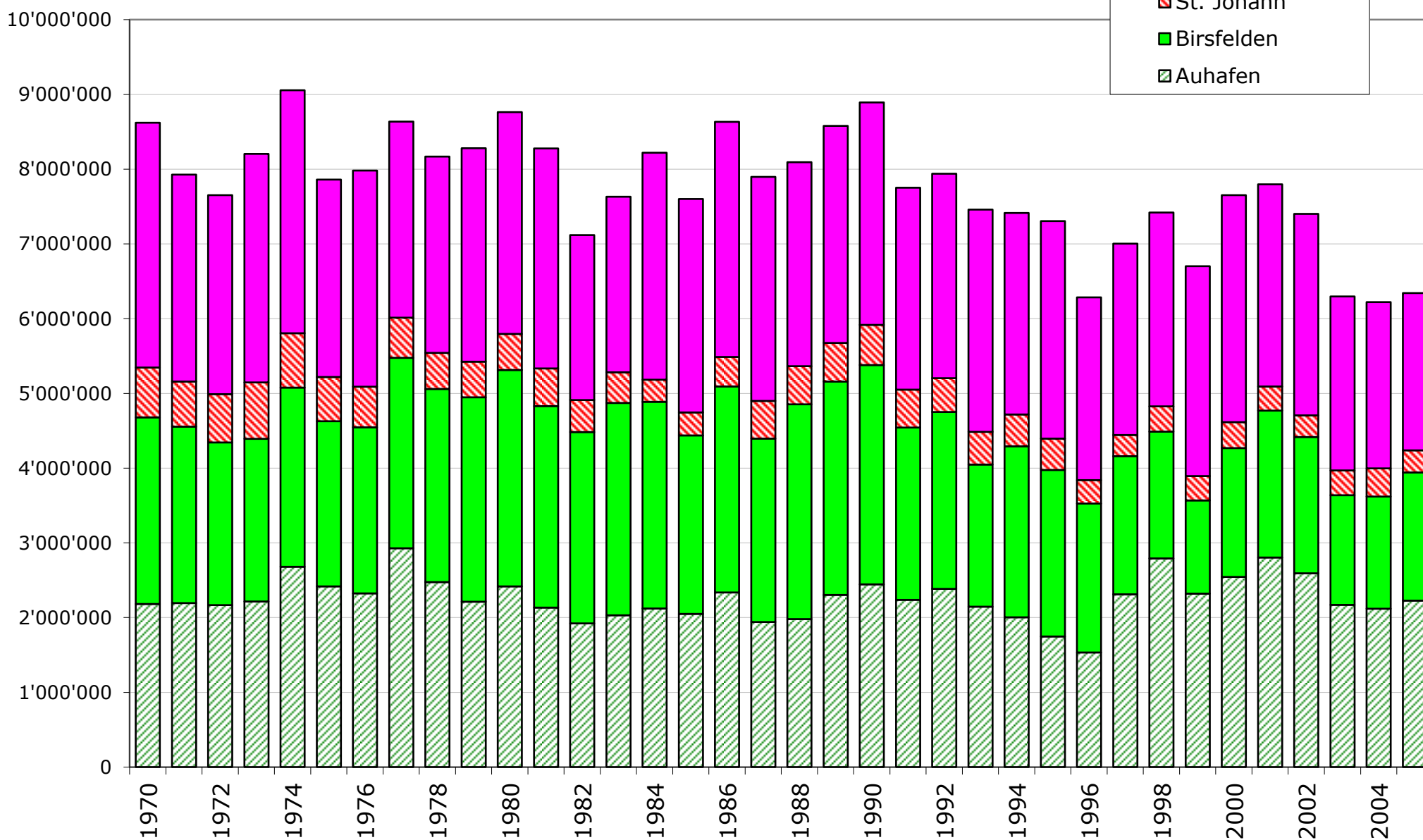

## Verkehr Kaiseraugst im Jahre (2005)

	<b>Schiffe</b>	<b>Tragfähigkeit</b>	<b>Getreide</b>	<b>F.mittel</b>	<b>Kies</b>	<b>Total</b>
<b>Monat</b>	Anzahl	Tonnage	Tonnage	Tonnage	Tonnage	Tonnage
Januar	9	14890	3257	2387	4130	9774
Februar	13	26045	1794	2170	12740	16704
Maerz	11	24732	1116	1196	12777	15089
April	14	25000	3174	2411	14044	19629
Mai	12	25229	1198	2427	15940	19565
Juni	14	30330	2390	1199	19219	22808
Juli	13	28218	0	2391	19150	21541
August	11	24530	0	2391	16041	18432
September	15	32570	500	2311	20038	22849
Oktober	14	31179	0	2095	17535	19630
November	19	40532	2102	1198	15051	18351
Dezember	20	37814	4753	1574	9962	16289
Total	165	341069	20284	23750	176627	220661