

Jahresstatistik der Schweizerischen Rheinhäfen

Rheinhafenverkehr nach Hafenanlagen 2006

Aufstellung der Gütermenge nach Hafenanlagen
Ankünfte nach Hafenanlagen
Grafik Ankünfte – Umschlag nach Hafenanlagen
Verkehr Kaiseraugst

RHEINSCHIFFFAHRTSDIREKTION BASEL

Aufstellung der Gütermengen nach Hafenanlagen 2006 Basel-Stadt und Basel-Land

Kleinhüningen			
Monat	Ankunft t	Abgang t	Total t
Januar	171'843	28'553	200'396
Februar	155'885	27'751	183'636
März	198'556	39'363	237'919
April	199'075	27'967	227'042
Mai	203'448	38'923	242'371
Juni	191'549	39'285	230'834
Juli	192'291	41'783	234'074
August	182'574	40'112	222'686
September	197'037	40'725	237'762
Oktober	217'621	41'118	258'739
November	190'574	39'681	230'255
Dezember	194'719	40'725	235'444
Total	2'295'172	445'986	2'741'158

Birsfelden			
Monat	Ankunft t	Abgang t	Total t
Januar	129'148	16'473	145'621
Februar	119'555	11'448	131'003
März	130'976	23'509	154'485
April	137'815	23'697	161'512
Mai	158'454	20'364	178'818
Juni	143'394	19'392	162'786
Juli	128'387	17'450	145'837
August	104'698	36'016	140'714
September	131'602	19'438	151'040
Oktober	175'484	16'734	192'218
November	104'123	8'065	112'188
Dezember	91'308	21'618	112'926
Total	1'554'944	234'204	1'789'148

St. Johann			
Monat	Ankunft t	Abgang t	Total t
Januar	28'142	144	28'286
Februar	23'403	3'075	26'478
März	32'406	2'853	35'259
April	21'234	1'070	22'304
Mai	38'841	1'063	39'904
Juni	20'542	296	20'838
Juli	37'913	1'001	38'914
August	28'636	0	28'636
September	27'233	13	27'246
Oktober	31'491	0	31'491
November	33'289	16	33'305
Dezember	22'014	0	22'014
Total	345'144	9'531	354'675

Auhafen			
Monat	Ankunft t	Abgang t	Total t
Januar	112'576	8'736	121'312
Februar	110'125	9'691	119'816
März	159'282	11'552	170'834
April	148'578	8'202	156'780
Mai	163'675	9'131	172'806
Juni	162'203	15'143	177'346
Juli	159'304	13'032	172'336
August	125'323	10'146	135'469
September	153'840	17'323	171'163
Oktober	149'770	11'657	161'427
November	132'252	10'943	143'195
Dezember	150'146	12'116	162'262
Total	1'727'074	137'672	1'864'746

Basel-Stadt			
Kleinhün.	St. Johann		
	2'295'172	445'986	2'741'158
	345'144	9'531	354'675
Total	2'640'316	455'517	3'095'833

Basel-Landschaft			
Birsfelden	Auhafen		
	1'554'944	234'204	1'789'148
	1'727'074	137'672	1'864'746
Total	3'282'018	371'876	3'653'894

RHEINSCHIFFFAHRTSDIREKTION BASEL

Ankünfte Kantone Basel-Stadt / Basel-Landschaft

Jahr	Kleinhün. Tonnen	St. Johann Tonnen	Birsfelden Tonnen	Auhafen Tonnen	Total Tonnen	Kleinhün. %	St. Johann %	Birsfelden %	Auhafen %
1970	3'275'678	668'144	2'494'694	2'182'798	8'621'314	38.00	7.75	28.94	25.32
1971	2'767'720	604'318	2'359'001	2'194'489	7'925'528	34.92	7.62	29.76	27.69
1972	2'660'587	646'446	2'176'269	2'167'874	7'651'176	34.77	8.45	28.44	28.33
1973	3'058'435	752'665	2'178'414	2'214'453	8'203'967	37.28	9.17	26.55	26.99
1974	3'249'812	728'428	2'397'265	2'679'386	9'054'891	35.89	8.04	26.47	29.59
1975	2'642'072	590'413	2'209'381	2'417'665	7'859'531	33.62	7.51	28.11	30.76
1976	2'890'351	542'318	2'223'063	2'323'996	7'979'728	36.22	6.80	27.86	29.12
1977	2'623'047	535'828	2'549'619	2'927'324	8'635'818	30.37	6.20	29.52	33.90
1978	2'627'099	484'825	2'583'452	2'474'291	8'169'667	32.16	5.93	31.62	30.29
1979	2'857'086	476'219	2'735'779	2'212'334	8'281'418	34.50	5.75	33.04	26.71
1980	2'966'408	484'007	2'893'705	2'418'092	8'762'212	33.85	5.52	33.02	27.60
1981	2'943'155	506'151	2'694'312	2'133'741	8'277'359	35.56	6.11	32.55	25.78
1982	2'207'045	427'148	2'559'491	1'923'427	7'117'111	31.01	6.00	35.96	27.03
1983	2'347'026	411'101	2'841'126	2'030'744	7'629'997	30.76	5.39	37.24	26.62
1984	3'036'696	296'640	2'763'177	2'122'654	8'219'167	36.95	3.61	33.62	25.83
1985	2'855'379	306'904	2'388'623	2'049'622	7'600'528	37.57	4.04	31.43	26.97
1986	3'144'090	396'156	2'755'202	2'336'549	8'631'997	36.42	4.59	31.92	27.07
1987	2'998'655	502'488	2'456'848	1'939'145	7'897'136	37.97	6.36	31.11	24.56
1988	2'727'097	509'512	2'874'415	1'980'424	8'091'448	33.70	6.30	35.52	24.48
1989	2'904'225	516'121	2'854'740	2'303'075	8'578'161	33.86	6.02	33.28	26.85
1990	2'976'070	537'080	2'935'959	2'444'115	8'893'224	33.46	6.04	33.01	27.48
1991	2'700'845	506'967	2'305'581	2'237'223	7'750'616	34.85	6.54	29.75	28.87
1992	2'733'748	454'966	2'364'545	2'385'586	7'938'845	34.44	5.73	29.78	30.05
1993	2'972'602	438'673	1'901'986	2'144'170	7'457'431	39.86	5.88	25.50	28.75
1994	2'695'398	424'836	2'290'079	2'002'445	7'412'758	36.36	5.73	30.89	27.01
1995	2'909'540	418'174	2'230'439	1'745'765	7'303'918	39.84	5.73	30.54	23.90
1996	2'444'442	314'209	1'992'304	1'532'441	6'283'396	38.90	5.00	31.71	24.39
1997	2'560'101	284'349	1'847'399	2'310'594	7'002'443	36.56	4.06	26.38	33.00
1998	2'592'598	338'414	1'697'893	2'791'411	7'420'316	34.94	4.56	22.88	37.62
1999	2'809'142	326'003	1'245'273	2'321'171	6'701'589	41.92	4.86	18.58	34.64
2000	3'036'626	345'971	1'726'075	2'543'128	7'651'800	39.69	4.52	22.56	33.24
2001	2'702'620	323'749	1'965'391	2'804'205	7'795'965	34.67	4.15	25.21	35.97
2002	2'696'357	289'538	1'823'258	2'592'785	7'401'938	36.43	3.91	24.63	35.03
2003	2'327'182	331'779	1'468'911	2'168'427	6'296'299	36.96	5.27	23.33	34.44
2004	2'225'419	376'424	1'499'903	2'119'146	6'220'892	35.77	6.05	24.11	34.06
2005	2'103'076	296'786	1'714'659	2'226'350	6'340'871	33.17	4.68	27.04	35.11
2006	2'295'172	345'144	1'554'944	1'727'074	5'922'334	38.75	5.83	26.26	29.16

Ankünfte - Umschlag nach Hafenanlagen

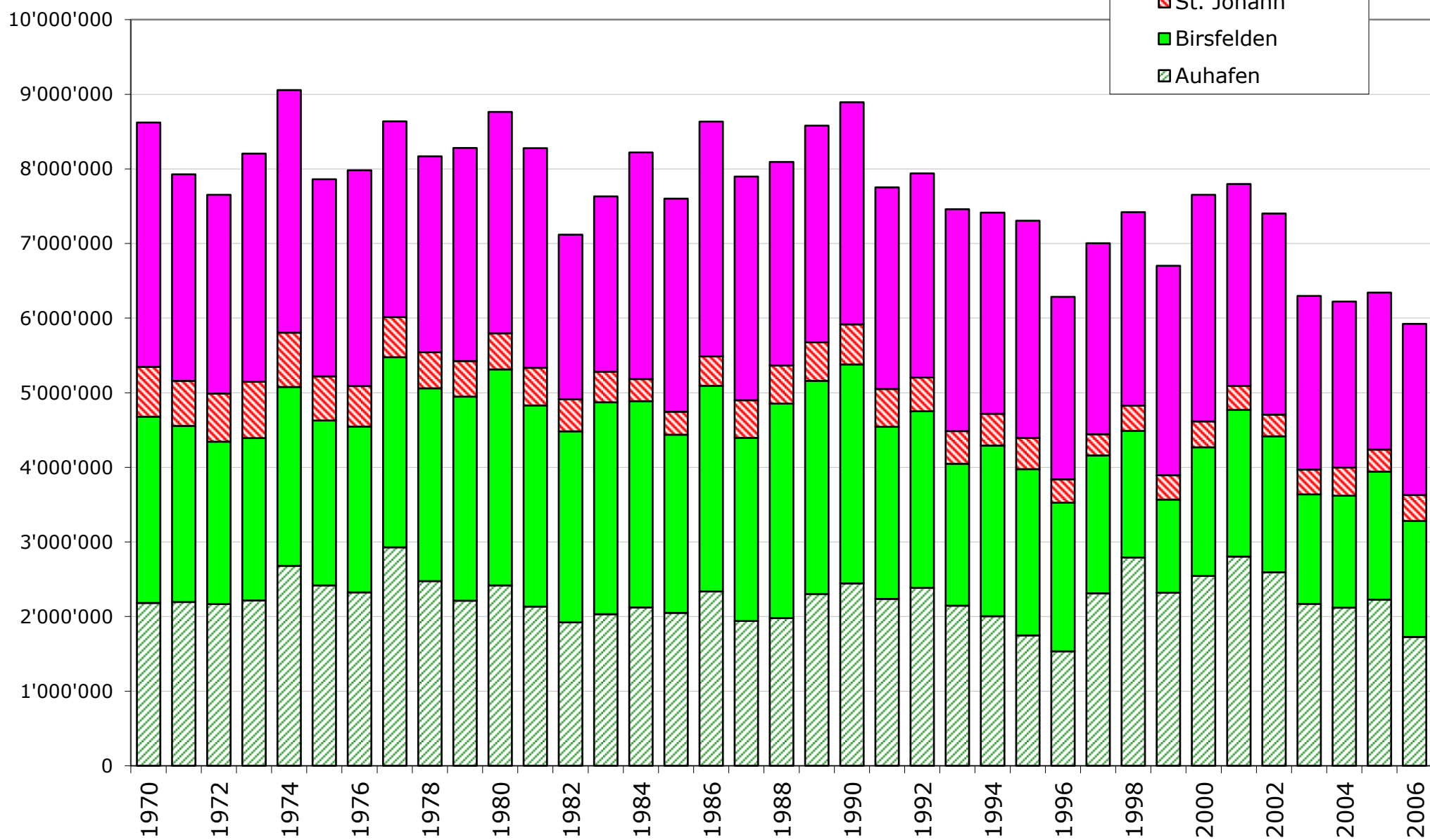

Verkehr Kaiseraugst im Jahre (2006)

	Schiffe	Tragfähigkeit	Getreide	F.mittel	Kies	Total
Monat	Anzahl	Tonnage	Tonnage	Tonnage	Tonnage	Tonnage
Januar	8	15718	1345	1683	3312	6340
Februar	18	34754	3436	2293	12374	18103
Maerz	12	25680	2807	1693	12820	17320
April	12	23581	971	2872	13880	17723
Mai	17	34059	4679	2079	19173	25931
Juni	14	28846	1139	2038	18858	22035
Juli	17	33197	3535	1934	18481	23950
August	17	36334	3112	1995	20788	25895
September	17	32926	3630	1995	19223	24848
Oktober	14	30506	0	2380	19544	21924
November	24	49113	5975	1197	19594	26766
Dezember	14	30625	0	1808	17264	19072
Total	184	375339	30629	23967	195311	249907