

Jahresstatistik der Schweizerischen Rheinhäfen

Rheinhafenverkehr nach Hafenanlagen 2007

Aufstellung der Gütermenge nach Hafenanlagen
Ankünfte nach Hafenanlagen
Grafik Ankünfte – Umschlag nach Hafenanlagen
Verkehr Kaiseraugst

**Aufstellung der Gütermengen
nach Hafenanlagen**

Schweizerische Rheinhäfen

Basel-Stadt und Basel-Landschaft

Jahr: 2007 bis Monat:12

Kleinhüningen				Birsfelden			
Monat	Zufuhr To	Abfuhr To	Total To	Monat	Zufuhr To	Abfuhr To	Total To
Januar	222,810	38,256	261,066	Januar	128,904	19,810	148,714
Februar	212,915	32,431	245,346	Februar	117,098	12,586	129,684
Maerz	195,301	37,906	233,207	Maerz	82,312	20,853	103,165
April	215,166	37,517	252,683	April	116,140	28,910	145,050
Mai	224,194	41,851	266,045	Mai	161,682	17,594	179,276
Juni	223,404	52,277	275,681	Juni	123,087	53,386	176,473
Juli	182,850	51,074	233,924	Juli	148,454	36,717	185,171
August	193,857	46,046	239,903	August	108,961	30,414	139,375
September	202,463	44,840	247,303	September	119,744	43,232	162,976
Oktober	260,411	45,652	306,063	Oktober	121,764	40,808	162,572
November	188,282	50,980	239,262	November	109,395	41,585	150,980
Dezember	198,063	38,667	236,730	Dezember	107,939	43,982	151,921
TOTAL	2,519,716	517,497	3,037,213	TOTAL	1,445,480	389,877	1,835,357

St. Johann				Auhafen			
Monat	Zufuhr To	Abfuhr To	Total To	Monat	Zufuhr To	Abfuhr To	Total To
Januar	28,314	6,800	35,114	Januar	166,140	14,242	180,382
Februar	26,985	784	27,769	Februar	121,308	10,070	131,378
Maerz	39,000	5,214	44,214	Maerz	122,891	13,114	136,005
April	32,451	1,947	34,398	April	142,225	13,335	155,560
Mai	41,193	4,103	45,296	Mai	153,237	11,002	164,239
Juni	38,729	6,026	44,755	Juni	124,543	14,434	138,977
Juli	23,055	3,818	26,873	Juli	172,124	14,728	186,852
August	29,216	5,572	34,788	August	159,888	11,241	171,129
September	16,526	1,031	17,557	September	117,038	10,633	127,671
Oktober	35,645	6,486	42,131	Oktober	128,436	11,409	139,845
November	29,661	3,104	32,765	November	114,611	12,247	126,858
Dezember	36,177	1,780	37,957	Dezember	143,880	9,267	153,147
TOTAL	376,952	46,665	423,617	TOTAL	1,666,321	145,722	1,812,043

Basel-Stadt				Basel-Landschaft			
Hafen	Zufuhr To	Abfuhr To	Total To	Hafen	Zufuhr To	Abfuhr To	Total To
Kleinh'ngen	2,519,716	517,497	3,037,213	Birsfelden	1,445,480	389,877	1,835,357
St. Johann	376,952	46,665	423,617	Auhafen	1,666,321	145,722	1,812,043
TOTAL	2,896,668	564,162	3,460,830	TOTAL	3,111,801	535,599	3,647,400

RHEINSCHIFFFAHRTSDIREKTION BASEL

Ankünfte Kantone Basel-Stadt / Basel-Landschaft

Jahr	Kleinhün. Tonnen	St. Johann Tonnen	Birsfelden Tonnen	Auhafen Tonnen	Total Tonnen	Kleinhün. %	St. Johann %	Birsfelden %	Auhafen %
1970	3'275'678	668'144	2'494'694	2'182'798	8'621'314	38.00	7.75	28.94	25.32
1971	2'767'720	604'318	2'359'001	2'194'489	7'925'528	34.92	7.62	29.76	27.69
1972	2'660'587	646'446	2'176'269	2'167'874	7'651'176	34.77	8.45	28.44	28.33
1973	3'058'435	752'665	2'178'414	2'214'453	8'203'967	37.28	9.17	26.55	26.99
1974	3'249'812	728'428	2'397'265	2'679'386	9'054'891	35.89	8.04	26.47	29.59
1975	2'642'072	590'413	2'209'381	2'417'665	7'859'531	33.62	7.51	28.11	30.76
1976	2'890'351	542'318	2'223'063	2'323'996	7'979'728	36.22	6.80	27.86	29.12
1977	2'623'047	535'828	2'549'619	2'927'324	8'635'818	30.37	6.20	29.52	33.90
1978	2'627'099	484'825	2'583'452	2'474'291	8'169'667	32.16	5.93	31.62	30.29
1979	2'857'086	476'219	2'735'779	2'212'334	8'281'418	34.50	5.75	33.04	26.71
1980	2'966'408	484'007	2'893'705	2'418'092	8'762'212	33.85	5.52	33.02	27.60
1981	2'943'155	506'151	2'694'312	2'133'741	8'277'359	35.56	6.11	32.55	25.78
1982	2'207'045	427'148	2'559'491	1'923'427	7'117'111	31.01	6.00	35.96	27.03
1983	2'347'026	411'101	2'841'126	2'030'744	7'629'997	30.76	5.39	37.24	26.62
1984	3'036'696	296'640	2'763'177	2'122'654	8'219'167	36.95	3.61	33.62	25.83
1985	2'855'379	306'904	2'388'623	2'049'622	7'600'528	37.57	4.04	31.43	26.97
1986	3'144'090	396'156	2'755'202	2'336'549	8'631'997	36.42	4.59	31.92	27.07
1987	2'998'655	502'488	2'456'848	1'939'145	7'897'136	37.97	6.36	31.11	24.56
1988	2'727'097	509'512	2'874'415	1'980'424	8'091'448	33.70	6.30	35.52	24.48
1989	2'904'225	516'121	2'854'740	2'303'075	8'578'161	33.86	6.02	33.28	26.85
1990	2'976'070	537'080	2'935'959	2'444'115	8'893'224	33.46	6.04	33.01	27.48
1991	2'700'845	506'967	2'305'581	2'237'223	7'750'616	34.85	6.54	29.75	28.87
1992	2'733'748	454'966	2'364'545	2'385'586	7'938'845	34.44	5.73	29.78	30.05
1993	2'972'602	438'673	1'901'986	2'144'170	7'457'431	39.86	5.88	25.50	28.75
1994	2'695'398	424'836	2'290'079	2'002'445	7'412'758	36.36	5.73	30.89	27.01
1995	2'909'540	418'174	2'230'439	1'745'765	7'303'918	39.84	5.73	30.54	23.90
1996	2'444'442	314'209	1'992'304	1'532'441	6'283'396	38.90	5.00	31.71	24.39
1997	2'560'101	284'349	1'847'399	2'310'594	7'002'443	36.56	4.06	26.38	33.00
1998	2'592'598	338'414	1'697'893	2'791'411	7'420'316	34.94	4.56	22.88	37.62
1999	2'809'142	326'003	1'245'273	2'321'171	6'701'589	41.92	4.86	18.58	34.64
2000	3'036'626	345'971	1'726'075	2'543'128	7'651'800	39.69	4.52	22.56	33.24
2001	2'702'620	323'749	1'965'391	2'804'205	7'795'965	34.67	4.15	25.21	35.97
2002	2'696'357	289'538	1'823'258	2'592'785	7'401'938	36.43	3.91	24.63	35.03
2003	2'327'182	331'779	1'468'911	2'168'427	6'296'299	36.96	5.27	23.33	34.44
2004	2'225'419	376'424	1'499'903	2'119'146	6'220'892	35.77	6.05	24.11	34.06
2005	2'103'076	296'786	1'714'659	2'226'350	6'340'871	33.17	4.68	27.04	35.11
2006	2'295'172	345'144	1'554'944	1'727'074	5'922'334	38.75	5.83	26.26	29.16
2007	3'037'213	423'617	1'835'357	1'812'043	7'108'230	42.73	5.96	25.82	25.49

Ankünfte - Umschlag nach Häfen BS/BL

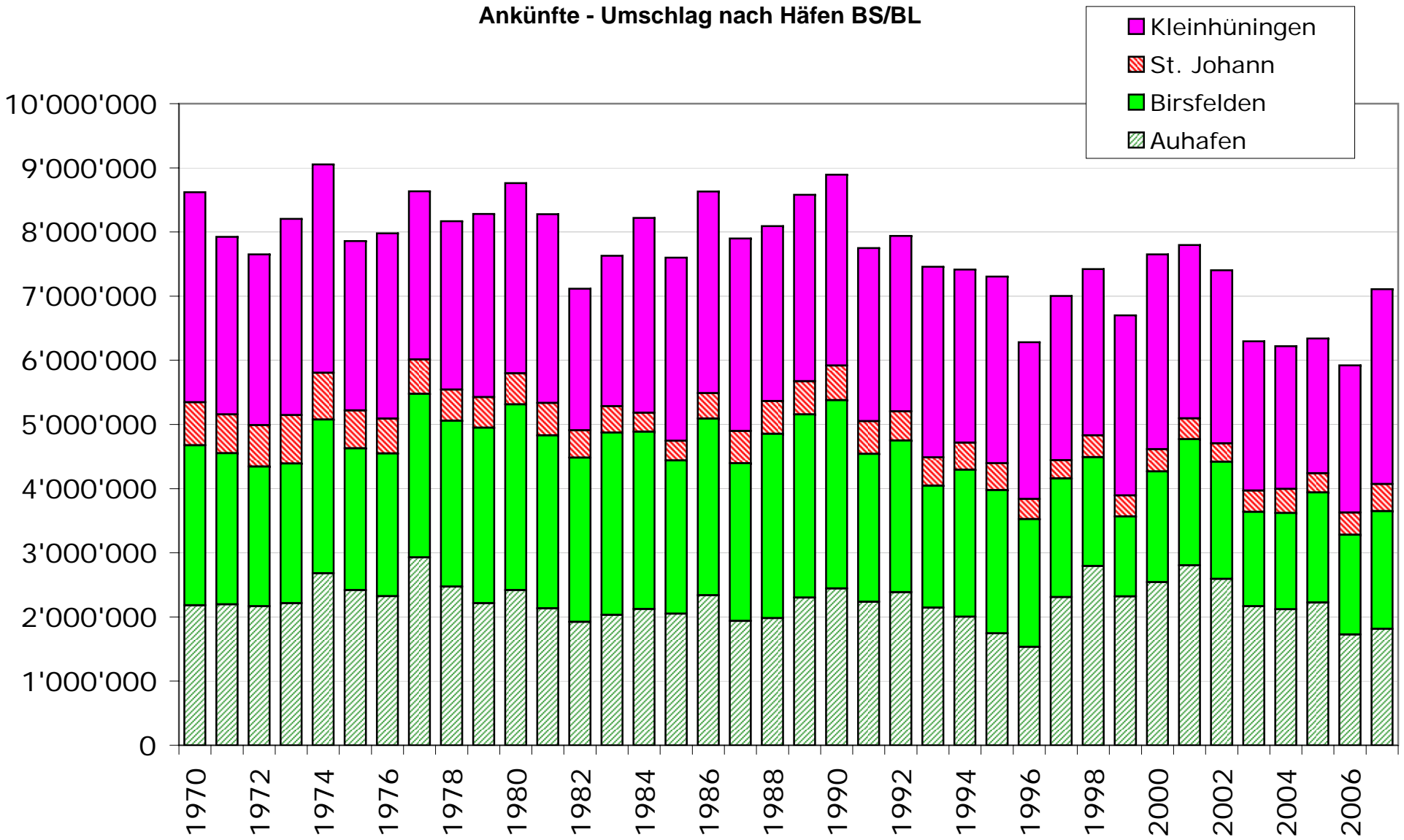

Verkehr Kaiseraugst im Jahre (2007)

	Schiffe	Tragfähigkeit	Getreide	F.mittel	Kies	Total
Monat	Anzahl	Tonnage	Tonnage	Tonnage	Tonnage	Tonnage
Januar	12	23438	5033	2240	9787	17060
Februar	10	19478	1487	2144	7929	11560
Maerz	21	46534	6919	2644	23361	32924
April	14	29697	993	2339	16561	19893
Mai	18	38615	1831	3344	21614	26789
Juni	15	35084	3978	0	23279	27257
Juli	19	36026	1933	3170	23517	28620
August	17	34261	996	1841	23715	26552
September	15	30510	0	1919	21801	23720
Oktober	21	40463	4136	2319	21485	27940
November	18	40632	3402	758	19418	23578
Dezember	11	24321	1942	900	13541	16383
Total	191	399059	32650	23618	226008	282276