

Jahresstatistik der Schweizerischen Rheinhäfen

Rheinhafenverkehr nach Hafenanlagen 2009

Aufstellung der Gütermenge nach Hafenanlagen
Ankünfte nach Hafenanlagen
Grafik Ankünfte – Umschlag nach Hafenanlagen
Verkehr Kaiseraugst

SCHWEIZERISCHE RHEINHÄFEN

Aufstellung der Gütermengen nach Hafenanlagen 2009

Kleinhüningen			
Monat	Ankunft t	Abgang t	Total t
Januar	161'539	33'841	195'380
Februar	183'135	24'684	207'819
März	183'160	35'421	218'581
April	145'061	33'707	178'768
Mai	175'535	34'194	209'729
Juni	188'213	39'606	227'819
Juli	201'051	36'866	237'917
August	171'747	24'759	196'506
September	167'045	33'375	200'420
Oktober	163'645	27'465	191'110
November	205'491	27'231	232'722
Dezember	166'939	35'415	202'354
Total	2'112'561	386'564	2'499'125

Birsfelden			
Monat	Ankunft t	Abgang t	Total t
Januar	95'334	30'481	125'815
Februar	97'679	34'041	131'720
März	152'629	28'267	180'896
April	139'392	28'832	168'224
Mai	115'948	39'610	155'558
Juni	113'317	46'236	159'553
Juli	82'608	43'132	125'740
August	116'877	25'240	142'117
September	67'178	24'978	92'156
Oktober	73'681	22'355	96'036
November	81'463	26'890	108'353
Dezember	85'307	30'807	116'114
Total	1'221'413	380'869	1'602'282

St. Johann			
Monat	Ankunft t	Abgang t	Total t
Januar	21'144	893	22'037
Februar	18'643	2'442	21'085
März	29'723	0	29'723
April	24'726	1'289	26'015
Mai	22'183	2'236	24'419
Juni	28'094	2'515	30'609
Juli	21'243	1'100	22'343
August	16'952	3'764	20'716
September	12'134	1'037	13'171
Oktober	14'920	0	14'920
November	7'221	1'398	8'619
Dezember	1'654	1'691	3'345
Total	218'637	18'365	237'002

Auhafen			
Monat	Ankunft t	Abgang t	Total t
Januar	183'611	7'597	191'208
Februar	172'202	5'901	178'103
März	219'095	4'782	223'877
April	173'089	7'252	180'341
Mai	188'708	8'572	197'280
Juni	148'608	5'804	154'412
Juli	231'169	7'458	238'627
August	165'074	7'010	172'084
September	135'086	7'891	142'977
Oktober	115'568	12'715	128'283
November	144'838	9'753	154'591
Dezember	137'002	6'494	143'496
Total	2'014'050	91'229	2'105'279

Total SRH	5'566'661	877'027	6'443'688
------------------	------------------	----------------	------------------

SCHWEIZERISCHE RHEINHÄFEN

Ankünfte nach Hafenanlagen

Jahr	Kleinhün. Tonnen	St. Johann Tonnen	Birsfelden Tonnen	Auhafen Tonnen	Total Tonnen	Kleinhün. %	St. Johann %	Birsfelden %	Auhafen %
1970	3'275'678	668'144	2'494'694	2'182'798	8'621'314	38.00	7.75	28.94	25.32
1971	2'767'720	604'318	2'359'001	2'194'489	7'925'528	34.92	7.62	29.76	27.69
1972	2'660'587	646'446	2'176'269	2'167'874	7'651'176	34.77	8.45	28.44	28.33
1973	3'058'435	752'665	2'178'414	2'214'453	8'203'967	37.28	9.17	26.55	26.99
1974	3'249'812	728'428	2'397'265	2'679'386	9'054'891	35.89	8.04	26.47	29.59
1975	2'642'072	590'413	2'209'381	2'417'665	7'859'531	33.62	7.51	28.11	30.76
1976	2'890'351	542'318	2'223'063	2'323'996	7'979'728	36.22	6.80	27.86	29.12
1977	2'623'047	535'828	2'549'619	2'927'324	8'635'818	30.37	6.20	29.52	33.90
1978	2'627'099	484'825	2'583'452	2'474'291	8'169'667	32.16	5.93	31.62	30.29
1979	2'857'086	476'219	2'735'779	2'212'334	8'281'418	34.50	5.75	33.04	26.71
1980	2'966'408	484'007	2'893'705	2'418'092	8'762'212	33.85	5.52	33.02	27.60
1981	2'943'155	506'151	2'694'312	2'133'741	8'277'359	35.56	6.11	32.55	25.78
1982	2'207'045	427'148	2'559'491	1'923'427	7'117'111	31.01	6.00	35.96	27.03
1983	2'347'026	411'101	2'841'126	2'030'744	7'629'997	30.76	5.39	37.24	26.62
1984	3'036'696	296'640	2'763'177	2'122'654	8'219'167	36.95	3.61	33.62	25.83
1985	2'855'379	306'904	2'388'623	2'049'622	7'600'528	37.57	4.04	31.43	26.97
1986	3'144'090	396'156	2'755'202	2'336'549	8'631'997	36.42	4.59	31.92	27.07
1987	2'998'655	502'488	2'456'848	1'939'145	7'897'136	37.97	6.36	31.11	24.56
1988	2'727'097	509'512	2'874'415	1'980'424	8'091'448	33.70	6.30	35.52	24.48
1989	2'904'225	516'121	2'854'740	2'303'075	8'578'161	33.86	6.02	33.28	26.85
1990	2'976'070	537'080	2'935'959	2'444'115	8'893'224	33.46	6.04	33.01	27.48
1991	2'700'845	506'967	2'305'581	2'237'223	7'750'616	34.85	6.54	29.75	28.87
1992	2'733'748	454'966	2'364'545	2'385'586	7'938'845	34.44	5.73	29.78	30.05
1993	2'972'602	438'673	1'901'986	2'144'170	7'457'431	39.86	5.88	25.50	28.75
1994	2'695'398	424'836	2'290'079	2'002'445	7'412'758	36.36	5.73	30.89	27.01
1995	2'909'540	418'174	2'230'439	1'745'765	7'303'918	39.84	5.73	30.54	23.90
1996	2'444'442	314'209	1'992'304	1'532'441	6'283'396	38.90	5.00	31.71	24.39
1997	2'560'101	284'349	1'847'399	2'310'594	7'002'443	36.56	4.06	26.38	33.00
1998	2'592'598	338'414	1'697'893	2'791'411	7'420'316	34.94	4.56	22.88	37.62
1999	2'809'142	326'003	1'245'273	2'321'171	6'701'589	41.92	4.86	18.58	34.64
2000	3'036'626	345'971	1'726'075	2'543'128	7'651'800	39.69	4.52	22.56	33.24
2001	2'702'620	323'749	1'965'391	2'804'205	7'795'965	34.67	4.15	25.21	35.97
2002	2'696'357	289'538	1'823'258	2'592'785	7'401'938	36.43	3.91	24.63	35.03
2003	2'327'182	331'779	1'468'911	2'168'427	6'296'299	36.96	5.27	23.33	34.44
2004	2'225'419	376'424	1'499'903	2'119'146	6'220'892	35.77	6.05	24.11	34.06
2005	2'103'076	296'786	1'714'659	2'226'350	6'340'871	33.17	4.68	27.04	35.11
2006	2'295'172	345'144	1'554'944	1'727'074	5'922'334	38.75	5.83	26.26	29.16
2007	3'037'213	423'617	1'835'357	1'812'043	7'108'230	42.73	5.96	25.82	25.49
2008	2'640'245	322'451	1'349'735	1'757'926	6'070'357	43.49	5.31	22.23	28.96
2009	2'112'561	218'637	1'221'413	2'014'050	5'566'661	37.95	3.93	21.94	36.18

Ankünfte - Umschlag nach Hafenanlagen

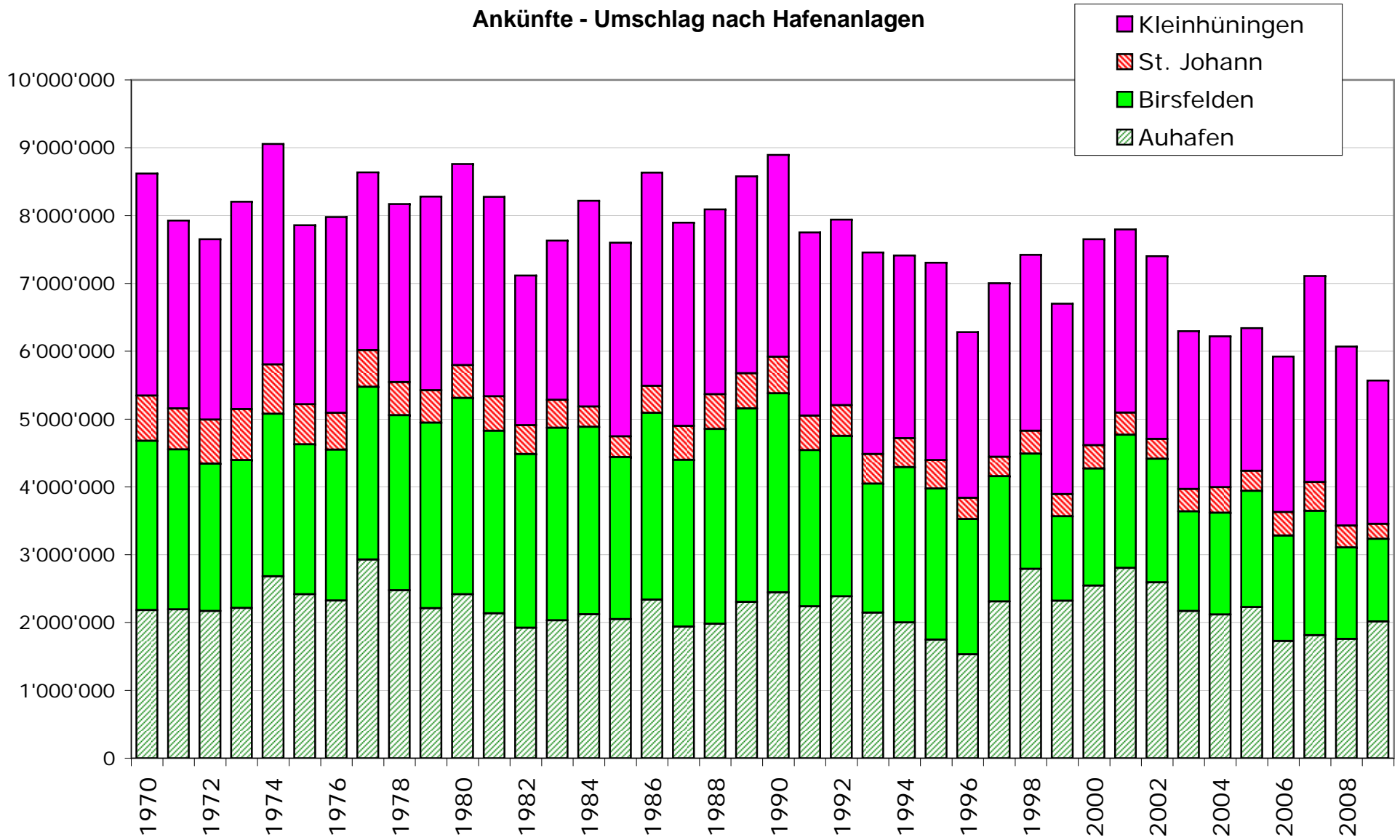

Verkehr Kaiseraugst im Jahre (2009)

	Schiffe	Tragfähigkeit	Getreide	F.mittel	Kies	Total
Monat	Anzahl	Tonnage	Tonnage	Tonnage	Tonnage	Tonnage
Januar	7	16462	625	2197	5818	8640
Februar	14	33560	4721	3257	10775	18753
Maerz	11	25291	1088	3226	13413	17727
April	13	30377	1187	3026	17498	21711
Mai	14	33143	3974	2883	15330	22187
Juni	12	26725	0	1100	19414	20514
Juli	19	36907	3147	2124	23302	28573
August	16	35049	2934	2070	19105	24109
September	15	32484	0	3568	15520	19088
Oktober	18	37393	2638	686	16127	19451
November	20	45371	1044	5217	18311	24572
Dezember	15	34554	675	3318	17701	21694
Total	174	387316	22033	32672	192314	247019