

Jahresstatistik der Schweizerischen Rheinhäfen

Rheinhafenverkehr nach Hafenanlagen 2011

Aufstellung der Gütermenge nach Hafenanlagen
Ankünfte nach Hafenanlagen
Grafik Ankünfte - Umschlag nach Hafenanlagen
Verkehr Kaiseraugst

SCHWEIZERISCHE RHEINHÄFEN

Aufstellung der Gütermengen nach Hafenanlagen 2011

Auhafen			
Monat	Ankunft t	Abgang t	Total t
Januar	125'218	5'929	131'147
Februar	118'163	8'456	126'619
März	150'475	7'982	158'457
April	110'520	13'561	124'081
Mai	89'637	10'729	100'366
Juni	149'350	4'379	153'729
Juli	161'656	5'674	167'330
August	199'411	5'469	204'880
September	118'280	7'099	125'379
Oktober	116'256	3'681	119'937
November	61'921	2'809	64'730
Dezember	119'808	5'411	125'219
Total	1'520'695	81'179	1'601'874

Birsfelden			
Monat	Ankunft t	Abgang t	Total t
Januar	69'060	22'496	91'556
Februar	48'305	23'094	71'399
März	70'924	36'758	107'682
April	101'889	35'801	137'690
Mai	81'802	31'929	113'731
Juni	76'767	37'850	114'617
Juli	144'020	39'275	183'295
August	142'165	36'323	178'488
September	152'509	43'685	196'194
Oktober	138'485	35'986	174'471
November	86'580	27'440	114'020
Dezember	114'293	45'615	159'908
Total	1'226'799	416'252	1'643'051

Kleinhüningen			
Monat	Ankunft t	Abgang t	Total t
Januar	133'843	17'595	151'438
Februar	172'958	53'295	226'253
März	254'165	49'885	304'050
April	159'164	43'981	203'145
Mai	159'146	36'567	195'713
Juni	199'298	38'969	238'267
Juli	181'821	45'323	227'144
August	158'202	27'723	185'925
September	136'722	36'279	173'001
Oktober	148'757	46'164	194'921
November	108'737	28'998	137'735
Dezember	153'445	42'026	195'471
Total	1'966'258	466'805	2'433'063

Total SRH			
Monat	Ankunft t	Abgang t	Total t
Januar	328'121	46'020	374'141
Februar	339'426	84'845	424'271
März	475'564	94'625	570'189
April	371'573	93'343	464'916
Mai	330'585	79'225	409'810
Juni	425'415	81'198	506'613
Juli	487'497	90'272	577'769
August	499'778	69'515	569'293
September	407'511	87'063	494'574
Oktober	403'498	85'831	489'329
November	257'238	59'247	316'485
Dezember	387'546	93'052	480'598
Total	4'713'752	964'236	5'677'988

SCHWEIZERISCHE RHEINHÄFEN

Ankünfte nach Hafenanlagen

Jahr	Kleinhün. Tonnen	St. Johann *	Birsfelden Tonnen	Auhafen Tonnen	Total Tonnen	Kleinhün. %	St. Johann %	Birsfelden %	Auhafen %
		übrige Häfen Tonnen							
1970	3'275'678	668'144	2'494'694	2'182'798	8'621'314	38.00	7.75	28.94	25.32
1971	2'767'720	604'318	2'359'001	2'194'489	7'925'528	34.92	7.62	29.76	27.69
1972	2'660'587	646'446	2'176'269	2'167'874	7'651'176	34.77	8.45	28.44	28.33
1973	3'058'435	752'665	2'178'414	2'214'453	8'203'967	37.28	9.17	26.55	26.99
1974	3'249'812	728'428	2'397'265	2'679'386	9'054'891	35.89	8.04	26.47	29.59
1975	2'642'072	590'413	2'209'381	2'417'665	7'859'531	33.62	7.51	28.11	30.76
1976	2'890'351	542'318	2'223'063	2'323'996	7'979'728	36.22	6.80	27.86	29.12
1977	2'623'047	535'828	2'549'619	2'927'324	8'635'818	30.37	6.20	29.52	33.90
1978	2'627'099	484'825	2'583'452	2'474'291	8'169'667	32.16	5.93	31.62	30.29
1979	2'857'086	476'219	2'735'779	2'212'334	8'281'418	34.50	5.75	33.04	26.71
1980	2'966'408	484'007	2'893'705	2'418'092	8'762'212	33.85	5.52	33.02	27.60
1981	2'943'155	506'151	2'694'312	2'133'741	8'277'359	35.56	6.11	32.55	25.78
1982	2'207'045	427'148	2'559'491	1'923'427	7'117'111	31.01	6.00	35.96	27.03
1983	2'347'026	411'101	2'841'126	2'030'744	7'629'997	30.76	5.39	37.24	26.62
1984	3'036'696	296'640	2'763'177	2'122'654	8'219'167	36.95	3.61	33.62	25.83
1985	2'855'379	306'904	2'388'623	2'049'622	7'600'528	37.57	4.04	31.43	26.97
1986	3'144'090	396'156	2'755'202	2'336'549	8'631'997	36.42	4.59	31.92	27.07
1987	2'998'655	502'488	2'456'848	1'939'145	7'897'136	37.97	6.36	31.11	24.56
1988	2'727'097	509'512	2'874'415	1'980'424	8'091'448	33.70	6.30	35.52	24.48
1989	2'904'225	516'121	2'854'740	2'303'075	8'578'161	33.86	6.02	33.28	26.85
1990	2'976'070	537'080	2'935'959	2'444'115	8'893'224	33.46	6.04	33.01	27.48
1991	2'700'845	506'967	2'305'581	2'237'223	7'750'616	34.85	6.54	29.75	28.87
1992	2'733'748	454'966	2'364'545	2'385'586	7'938'845	34.44	5.73	29.78	30.05
1993	2'972'602	438'673	1'901'986	2'144'170	7'457'431	39.86	5.88	25.50	28.75
1994	2'695'398	424'836	2'290'079	2'002'445	7'412'758	36.36	5.73	30.89	27.01
1995	2'909'540	418'174	2'230'439	1'745'765	7'303'918	39.84	5.73	30.54	23.90
1996	2'444'442	314'209	1'992'304	1'532'441	6'283'396	38.90	5.00	31.71	24.39
1997	2'560'101	284'349	1'847'399	2'310'594	7'002'443	36.56	4.06	26.38	33.00
1998	2'592'598	338'414	1'697'893	2'791'411	7'420'316	34.94	4.56	22.88	37.62
1999	2'809'142	326'003	1'245'273	2'321'171	6'701'589	41.92	4.86	18.58	34.64
2000	3'036'626	345'971	1'726'075	2'543'128	7'651'800	39.69	4.52	22.56	33.24
2001	2'702'620	323'749	1'965'391	2'804'205	7'795'965	34.67	4.15	25.21	35.97
2002	2'696'357	289'538	1'823'258	2'592'785	7'401'938	36.43	3.91	24.63	35.03
2003	2'327'182	331'779	1'468'911	2'168'427	6'296'299	36.96	5.27	23.33	34.44
2004	2'225'419	376'424	1'499'903	2'119'146	6'220'892	35.77	6.05	24.11	34.06
2005	2'103'076	296'786	1'714'659	2'226'350	6'340'871	33.17	4.68	27.04	35.11
2006	2'295'172	345'144	1'554'944	1'727'074	5'922'334	38.75	5.83	26.26	29.16
2007	3'037'213	423'617	1'835'357	1'812'043	7'108'230	42.73	5.96	25.82	25.49
2008	2'640'245	322'451	1'349'735	1'757'926	6'070'357	43.49	5.31	22.23	28.96
2009	2'112'561	218'637	1'221'413	2'014'050	5'566'661	37.95	3.93	21.94	36.18
2010	2'333'114	262'843	1'186'204	2'022'166	5'804'327	40.20	4.53	20.44	34.84
2011	1'966'258	284'803	1'226'799	1'520'695	4'998'555	39.34	5.70	24.54	30.42

* bis 2010 St. Johann und übrige / ab 2010 nur noch übrige Häfen

Ankünfte - Umschlag nach Hafenanlagen

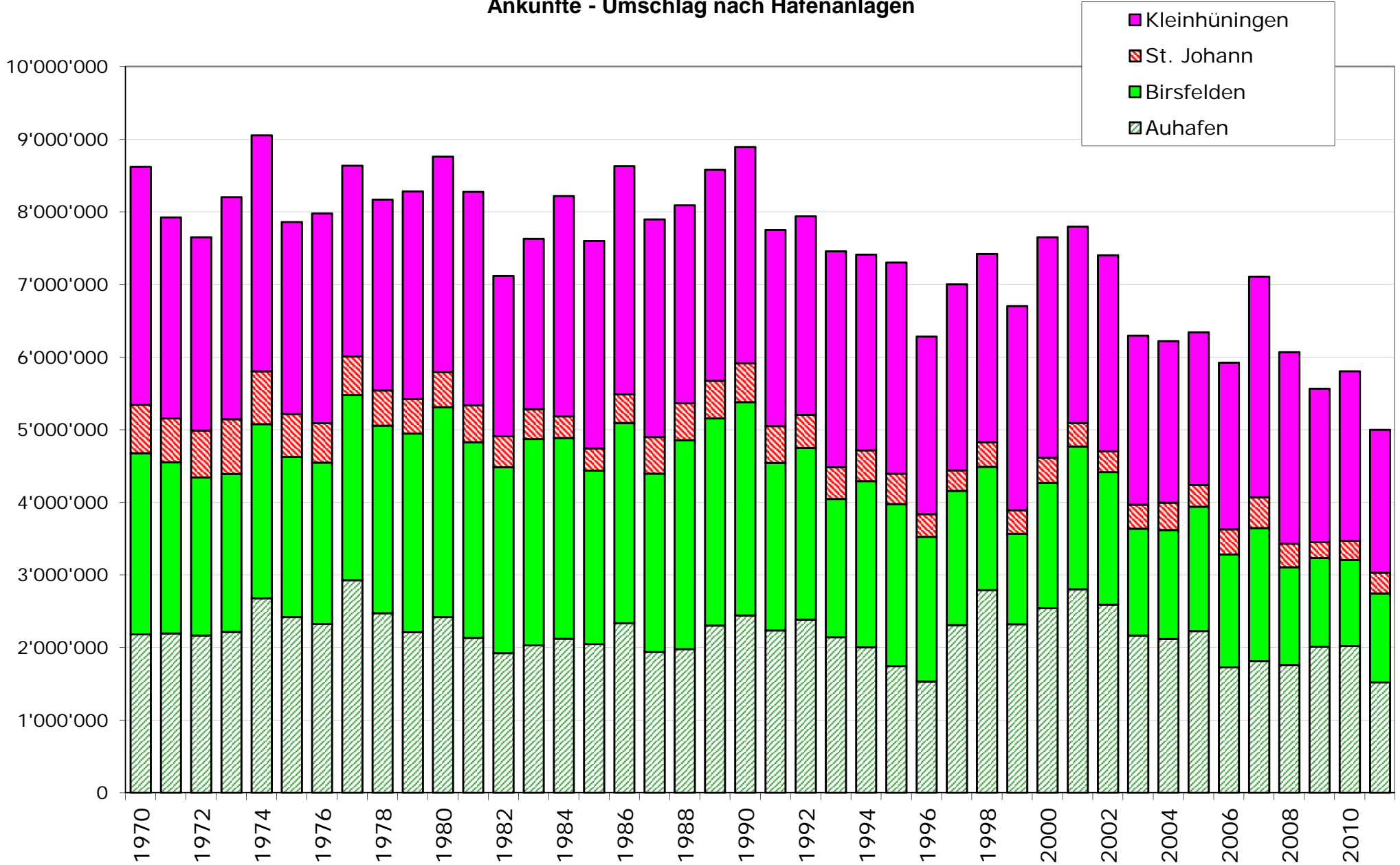

	Schiffe	Tragfähigkeit	Getreide	Futtermittel	Kies	Total
Monat	Anzahl	Tonnage	Tonnage	Tonnage	Tonnage	Tonnage
Januar	10	20,257	2,000	2,737	9,761	14,498
Februar	14	28,888	4,276	2,478	10,587	17,341
März	24	49,443	5,303	4,350	17,668	27,321
April	15	33,226	925	1,300	16,185	18,410
Mai	23	46,397	4,530	959	20,714	26,203
Juni	18	37,893	0	2,835	21,120	23,955
Juli	17	33,300	1,000	1,600	22,714	25,314
August	16	36,889	0	3,199	22,685	25,884
September	21	44,476	2,675	1,250	26,776	30,701
Oktober	17	35,042	2,225	2,473	18,099	22,797
November	23	48,277	2,895	1,995	20,083	24,973
Dezember	17	36,887	0	2,301	20,166	22,467
Total	215	450,975	25,829	27,477	226,558	279,864