

Jahresstatistik der Schweizerischen Rheinhäfen

# Rheinhafenverkehr nach Hafenanlagen 2014

Aufstellung der Gütermengen nach Hafenanlagen  
Ankünfte nach Hafenanlagen  
Grafik Ankünfte- Umschlag nach Hafenanlagen  
Verkehr Kaiseraugst

# SCHWEIZERISCHE RHEINHÄFEN

## Aufstellung der Gütermengen nach Hafenanlagen 2014

<b>Auhafen</b>			
Monat	Ankunft t	Abgang t	Total t
Januar	148'795	2'215	151'010
Februar	96'661	1'209	97'870
März	130'429	2'812	133'241
April	86'688	2'520	89'208
Mai	141'497	3'078	144'575
Juni	131'039	8'283	139'322
Juli	146'652	4'237	150'889
August	146'548	2'152	148'700
September	130'401	3'098	133'499
Oktober	139'587	10'359	149'946
November	148'009	3'215	151'224
Dezember	123'616	2'442	126'058
<b>Total</b>	<b>1'569'922</b>	<b>45'620</b>	<b>1'615'542</b>

<b>Birsfelden</b>			
Monat	Ankunft t	Abgang t	Total t
Januar	131'714	48'421	180'135
Februar	122'083	62'256	184'339
März	145'371	43'537	188'908
April	125'955	42'133	168'088
Mai	126'656	56'498	183'154
Juni	137'520	41'222	178'742
Juli	136'533	35'054	171'587
August	139'962	37'263	177'225
September	157'768	47'941	205'709
Oktober	182'912	45'390	228'302
November	156'131	42'881	199'012
Dezember	135'860	47'874	183'734
<b>Total</b>	<b>1'698'465</b>	<b>550'470</b>	<b>2'248'935</b>

<b>Kleinhüningen</b>			
Monat	Ankunft t	Abgang t	Total t
Januar	123'643	41'712	165'355
Februar	138'591	41'048	179'639
März	88'797	33'049	121'846
April	108'006	34'033	142'039
Mai	105'210	35'518	140'728
Juni	99'441	33'864	133'305
Juli	107'366	66'396	173'762
August	83'093	35'826	118'919
September	123'639	34'801	158'440
Oktober	89'170	46'036	135'206
November	119'081	49'732	168'813
Dezember	96'432	43'231	139'663
<b>Total</b>	<b>1'282'469</b>	<b>495'246</b>	<b>1'777'715</b>

<b>Total SRH</b>			
Monat	Ankunft t	Abgang t	Total t
Januar	430'581	92'348	522'929
Februar	376'955	104'513	481'468
März	406'349	83'316	489'665
April	345'598	78'686	424'284
Mai	402'740	99'419	502'159
Juni	396'787	83'369	480'156
Juli	421'487	105'687	527'174
August	393'504	80'240	473'744
September	434'869	85'840	520'709
Oktober	441'490	101'785	543'275
November	450'759	95'828	546'587
Dezember	376'393	93'547	469'940
<b>Total</b>	<b>4'877'512</b>	<b>1'104'578</b>	<b>5'982'090</b>

<b>Übrige</b>			
Monat	Ankunft t	Abgang t	Total t
Januar	26'429	0	26'429
Februar	19'620	0	19'620
März	41'752	3'918	45'670
April	24'949	0	24'949
Mai	29'377	4'325	33'702
Juni	28'787	0	28'787
Juli	30'936	0	30'936
August	23'901	4'999	28'900
September	23'061	0	23'061
Oktober	29'821	0	29'821
November	27'538	0	27'538
Dezember	20'485	0	20'485
<b>Total</b>	<b>326'656</b>	<b>13'242</b>	<b>339'898</b>

SCHWEIZERISCHE RHEINHÄFEN

Ankünfte nach Hafenanlagen

Jahr	Kleinhün. Tonnen	St. Johann *	Birsfelden Tonnen	Auhafen Tonnen	Total Tonnen	Kleinhün. %	St. Johann %	Birsfelden %	Auhafen %
		übrige Häfen Tonnen							
1970	3'275'678	668'144	2'494'694	2'182'798	8'621'314	38.00	7.75	28.94	25.32
1971	2'767'720	604'318	2'359'001	2'194'489	7'925'528	34.92	7.62	29.76	27.69
1972	2'660'587	646'446	2'176'269	2'167'874	7'651'176	34.77	8.45	28.44	28.33
1973	3'058'435	752'665	2'178'414	2'214'453	8'203'967	37.28	9.17	26.55	26.99
1974	3'249'812	728'428	2'397'265	2'679'386	9'054'891	35.89	8.04	26.47	29.59
1975	2'642'072	590'413	2'209'381	2'417'665	7'859'531	33.62	7.51	28.11	30.76
1976	2'890'351	542'318	2'223'063	2'323'996	7'979'728	36.22	6.80	27.86	29.12
1977	2'623'047	535'828	2'549'619	2'927'324	8'635'818	30.37	6.20	29.52	33.90
1978	2'627'099	484'825	2'583'452	2'474'291	8'169'667	32.16	5.93	31.62	30.29
1979	2'857'086	476'219	2'735'779	2'212'334	8'281'418	34.50	5.75	33.04	26.71
1980	2'966'408	484'007	2'893'705	2'418'092	8'762'212	33.85	5.52	33.02	27.60
1981	2'943'155	506'151	2'694'312	2'133'741	8'277'359	35.56	6.11	32.55	25.78
1982	2'207'045	427'148	2'559'491	1'923'427	7'117'111	31.01	6.00	35.96	27.03
1983	2'347'026	411'101	2'841'126	2'030'744	7'629'997	30.76	5.39	37.24	26.62
1984	3'036'696	296'640	2'763'177	2'122'654	8'219'167	36.95	3.61	33.62	25.83
1985	2'855'379	306'904	2'388'623	2'049'622	7'600'528	37.57	4.04	31.43	26.97
1986	3'144'090	396'156	2'755'202	2'336'549	8'631'997	36.42	4.59	31.92	27.07
1987	2'998'655	502'488	2'456'848	1'939'145	7'897'136	37.97	6.36	31.11	24.56
1988	2'727'097	509'512	2'874'415	1'980'424	8'091'448	33.70	6.30	35.52	24.48
1989	2'904'225	516'121	2'854'740	2'303'075	8'578'161	33.86	6.02	33.28	26.85
1990	2'976'070	537'080	2'935'959	2'444'115	8'893'224	33.46	6.04	33.01	27.48
1991	2'700'845	506'967	2'305'581	2'237'223	7'750'616	34.85	6.54	29.75	28.87
1992	2'733'748	454'966	2'364'545	2'385'586	7'938'845	34.44	5.73	29.78	30.05
1993	2'972'602	438'673	1'901'986	2'144'170	7'457'431	39.86	5.88	25.50	28.75
1994	2'695'398	424'836	2'290'079	2'002'445	7'412'758	36.36	5.73	30.89	27.01
1995	2'909'540	418'174	2'230'439	1'745'765	7'303'918	39.84	5.73	30.54	23.90
1996	2'444'442	314'209	1'992'304	1'532'441	6'283'396	38.90	5.00	31.71	24.39
1997	2'560'101	284'349	1'847'399	2'310'594	7'002'443	36.56	4.06	26.38	33.00
1998	2'592'598	338'414	1'697'893	2'791'411	7'420'316	34.94	4.56	22.88	37.62
1999	2'809'142	326'003	1'245'273	2'321'171	6'701'589	41.92	4.86	18.58	34.64
2000	3'036'626	345'971	1'726'075	2'543'128	7'651'800	39.69	4.52	22.56	33.24
2001	2'702'620	323'749	1'965'391	2'804'205	7'795'965	34.67	4.15	25.21	35.97
2002	2'696'357	289'538	1'823'258	2'592'785	7'401'938	36.43	3.91	24.63	35.03
2003	2'327'182	331'779	1'468'911	2'168'427	6'296'299	36.96	5.27	23.33	34.44
2004	2'225'419	376'424	1'499'903	2'119'146	6'220'892	35.77	6.05	24.11	34.06
2005	2'103'076	296'786	1'714'659	2'226'350	6'340'871	33.17	4.68	27.04	35.11
2006	2'295'172	345'144	1'554'944	1'727'074	5'922'334	38.75	5.83	26.26	29.16
2007	3'037'213	423'617	1'835'357	1'812'043	7'108'230	42.73	5.96	25.82	25.49
2008	2'640'245	322'451	1'349'735	1'757'926	6'070'357	43.49	5.31	22.23	28.96
2009	2'112'561	218'637	1'221'413	2'014'050	5'566'661	37.95	3.93	21.94	36.18
2010	2'333'114	262'843	1'186'204	2'022'166	5'804'327	40.20	4.53	20.44	34.84
2011	1'966'258	284'803	1'226'799	1'520'695	4'998'555	39.34	5.70	24.54	30.42
2012	1'604'437	356'899	2'023'006	2'215'453	6'199'795	25.88	5.76	32.63	35.73
2013	1'452'492	276'564	2'029'583	1'973'962	5'732'601	25.34	4.82	35.40	34.43
2014	1'282'469	326'656	1'698'465	1'569'922	4'877'512	26.29	6.70	34.82	32.19

\* bis 2010 St. Johann und übrige / ab 2010 nur noch übrige Häfen

### Ankünfte - Umschlag nach Hafenanlagen

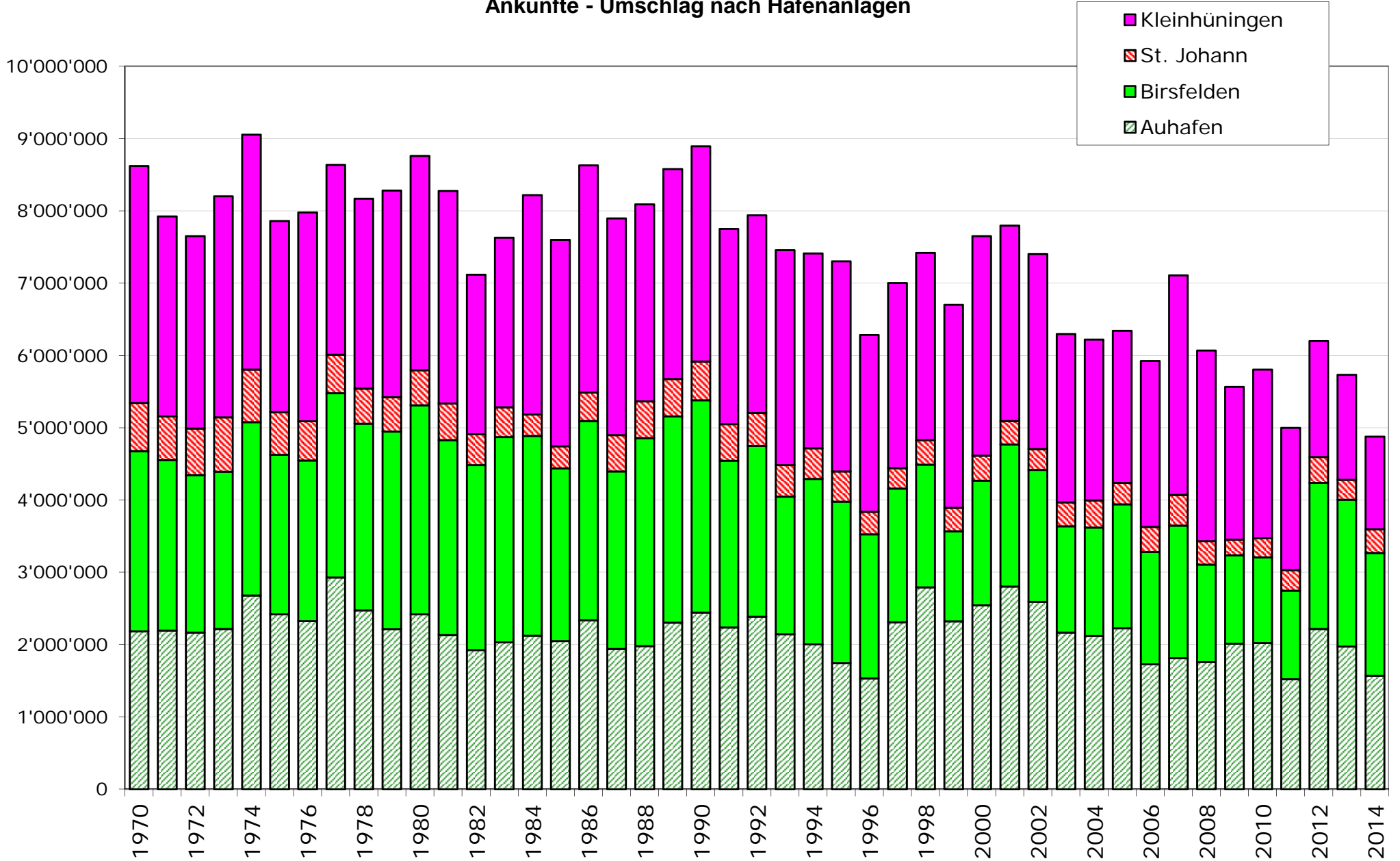

	<b>Schiffe</b>	<b>Tragfähigkeit</b>	<b>Getreide</b>	<b>Futtermittel</b>	<b>Kies</b>	<b>Total</b>
<b>Monat</b>	Anzahl	Tonnage	Tonnage	Tonnage	Tonnage	Tonnage
Januar	10	24,026.000	3,091	3,700	8,038	14,829
Februar	14	29,272.000	2,000	300	17,320	19,620
März	18	41,047.000	5,000	4,092	15,560	24,652
April	20	38,499.000	3,500	4,550	16,899	24,949
Mai	18	36,379.566	5,200	2,929	20,648	28,777
Juni	20	37,774.668	3,409	2,850	22,528	28,787
Juli	20	37,219.336	2,200	3,350	25,386	30,936
August	15	31,850.000	1,200	2,600	20,101	23,901
September	15	31,888.310	1,050	500	21,511	23,061
Oktober	20	41,345.224	0	3,400	26,421	29,821
November	18	37,703.379	2,100	3,100	22,338	27,538
Dezember	15	38,037.293	1,200	3,972	15,313	20,485
<b>Total</b>	<b>203</b>	<b>425041.776</b>	<b>29,950</b>	<b>35,343</b>	<b>232,063</b>	<b>297,356</b>