

Jahresstatistik der Schweizerischen Rheinhäfen

Rheinhafenverkehr nach Hafenanlagen 2015

Aufstellung der Gütermengen nach Hafenanlagen
Ankünfte nach Hafenanlagen
Grafik Ankünfte- Umschlag nach Hafenanlagen
Verkehr Kaiseraugst

SCHWEIZERISCHE RHEINHÄFEN

Aufstellung der Gütermengen nach Hafenanlagen 2015

Auhafen			
Monat	Ankunft t	Abgang t	Total t
Januar	199'864	2'422	202'286
Februar	146'969	2'156	149'125
März	159'825	3'788	163'613
April	155'805	16'927	172'732
Mai	200'573	3'019	203'592
Juni	174'977	5'893	180'870
Juli	150'405	14'449	164'854
August	88'714	1'311	90'025
September	114'721	2'734	117'455
Oktober	138'234	6'858	145'092
November	145'969	2'860	148'829
Dezember	188'958	3'499	192'457
Total	1'865'014	65'916	1'930'930

Birsfelden			
Monat	Ankunft t	Abgang t	Total t
Januar	158'519	49'510	208'029
Februar	154'330	58'968	213'298
März	168'113	58'005	226'118
April	175'246	66'064	241'310
Mai	208'830	47'712	256'542
Juni	246'244	39'034	285'278
Juli	162'607	40'164	202'771
August	112'008	38'342	150'350
September	107'952	39'581	147'533
Oktober	152'700	36'167	188'867
November	104'674	37'033	141'707
Dezember	168'587	33'951	202'538
Total	1'919'810	544'531	2'464'341

Kleinhüningen			
Monat	Ankunft t	Abgang t	Total t
Januar	125'756	40'770	166'526
Februar	112'771	37'288	150'059
März	121'826	39'398	161'224
April	99'549	38'406	137'955
Mai	115'683	38'617	154'300
Juni	109'959	46'182	156'141
Juli	91'182	41'967	133'149
August	82'214	26'430	108'644
September	108'044	31'639	139'683
Oktober	76'385	28'787	105'172
November	76'122	17'655	93'777
Dezember	96'502	41'668	138'170
Total	1'215'993	428'807	1'644'800

Total SRH			
Monat	Ankunft t	Abgang t	Total t
Januar	502'493	92'702	595'195
Februar	434'287	98'412	532'699
März	474'358	101'191	575'549
April	455'989	121'397	577'386
Mai	547'847	89'348	637'195
Juni	566'871	91'109	657'980
Juli	428'085	96'580	524'665
August	307'114	66'083	373'197
September	356'510	73'954	430'464
Oktober	389'424	71'812	461'236
November	354'353	57'548	411'901
Dezember	477'253	79'118	556'371
Total	5'294'584	1'039'254	6'333'838

Übrige			
Monat	Ankunft t	Abgang t	Total t
Januar	18'354	0	18'354
Februar	20'217	0	20'217
März	24'594	0	24'594
April	25'389	0	25'389
Mai	22'761	0	22'761
Juni	35'691	0	35'691
Juli	23'891	0	23'891
August	24'178	0	24'178
September	25'793	0	25'793
Oktober	22'105	0	22'105
November	27'588	0	27'588
Dezember	23'206	0	23'206
Total	293'767	0	293'767

SCHWEIZERISCHE RHEINHÄFEN

Ankünfte nach Hafenanlagen

Jahr	Kleinhün. Tonnen	St. Johann *	Birsfelden Tonnen	Auhafen Tonnen	Total Tonnen	Kleinhün. %	St. Johann	Birsfelden %	Auhafen %
		übrige Häfen Tonnen					%		
1970	3'275'678	668'144	2'494'694	2'182'798	8'621'314	38.00	7.75	28.94	25.32
1971	2'767'720	604'318	2'359'001	2'194'489	7'925'528	34.92	7.62	29.76	27.69
1972	2'660'587	646'446	2'176'269	2'167'874	7'651'176	34.77	8.45	28.44	28.33
1973	3'058'435	752'665	2'178'414	2'214'453	8'203'967	37.28	9.17	26.55	26.99
1974	3'249'812	728'428	2'397'265	2'679'386	9'054'891	35.89	8.04	26.47	29.59
1975	2'642'072	590'413	2'209'381	2'417'665	7'859'531	33.62	7.51	28.11	30.76
1976	2'890'351	542'318	2'223'063	2'323'996	7'979'728	36.22	6.80	27.86	29.12
1977	2'623'047	535'828	2'549'619	2'927'324	8'635'818	30.37	6.20	29.52	33.90
1978	2'627'099	484'825	2'583'452	2'474'291	8'169'667	32.16	5.93	31.62	30.29
1979	2'857'086	476'219	2'735'779	2'212'334	8'281'418	34.50	5.75	33.04	26.71
1980	2'966'408	484'007	2'893'705	2'418'092	8'762'212	33.85	5.52	33.02	27.60
1981	2'943'155	506'151	2'694'312	2'133'741	8'277'359	35.56	6.11	32.55	25.78
1982	2'207'045	427'148	2'559'491	1'923'427	7'117'111	31.01	6.00	35.96	27.03
1983	2'347'026	411'101	2'841'126	2'030'744	7'629'997	30.76	5.39	37.24	26.62
1984	3'036'696	296'640	2'763'177	2'122'654	8'219'167	36.95	3.61	33.62	25.83
1985	2'855'379	306'904	2'388'623	2'049'622	7'600'528	37.57	4.04	31.43	26.97
1986	3'144'090	396'156	2'755'202	2'336'549	8'631'997	36.42	4.59	31.92	27.07
1987	2'998'655	502'488	2'456'848	1'939'145	7'897'136	37.97	6.36	31.11	24.56
1988	2'727'097	509'512	2'874'415	1'980'424	8'091'448	33.70	6.30	35.52	24.48
1989	2'904'225	516'121	2'854'740	2'303'075	8'578'161	33.86	6.02	33.28	26.85
1990	2'976'070	537'080	2'935'959	2'444'115	8'893'224	33.46	6.04	33.01	27.48
1991	2'700'845	506'967	2'305'581	2'237'223	7'750'616	34.85	6.54	29.75	28.87
1992	2'733'748	454'966	2'364'545	2'385'586	7'938'845	34.44	5.73	29.78	30.05
1993	2'972'602	438'673	1'901'986	2'144'170	7'457'431	39.86	5.88	25.50	28.75
1994	2'695'398	424'836	2'290'079	2'002'445	7'412'758	36.36	5.73	30.89	27.01
1995	2'909'540	418'174	2'230'439	1'745'765	7'303'918	39.84	5.73	30.54	23.90
1996	2'444'442	314'209	1'992'304	1'532'441	6'283'396	38.90	5.00	31.71	24.39
1997	2'560'101	284'349	1'847'399	2'310'594	7'002'443	36.56	4.06	26.38	33.00
1998	2'592'598	338'414	1'697'893	2'791'411	7'420'316	34.94	4.56	22.88	37.62
1999	2'809'142	326'003	1'245'273	2'321'171	6'701'589	41.92	4.86	18.58	34.64
2000	3'036'626	345'971	1'726'075	2'543'128	7'651'800	39.69	4.52	22.56	33.24
2001	2'702'620	323'749	1'965'391	2'804'205	7'795'965	34.67	4.15	25.21	35.97
2002	2'696'357	289'538	1'823'258	2'592'785	7'401'938	36.43	3.91	24.63	35.03
2003	2'327'182	331'779	1'468'911	2'168'427	6'296'299	36.96	5.27	23.33	34.44
2004	2'225'419	376'424	1'499'903	2'119'146	6'220'892	35.77	6.05	24.11	34.06
2005	2'103'076	296'786	1'714'659	2'226'350	6'340'871	33.17	4.68	27.04	35.11
2006	2'295'172	345'144	1'554'944	1'727'074	5'922'334	38.75	5.83	26.26	29.16
2007	3'037'213	423'617	1'835'357	1'812'043	7'108'230	42.73	5.96	25.82	25.49
2008	2'640'245	322'451	1'349'735	1'757'926	6'070'357	43.49	5.31	22.23	28.96
2009	2'112'561	218'637	1'221'413	2'014'050	5'566'661	37.95	3.93	21.94	36.18
2010	2'333'114	262'843	1'186'204	2'022'166	5'804'327	40.20	4.53	20.44	34.84
2011	1'966'258	284'803	1'226'799	1'520'695	4'998'555	39.34	5.70	24.54	30.42
2012	1'604'437	356'899	2'023'006	2'215'453	6'199'795	25.88	5.76	32.63	35.73
2013	1'452'492	276'564	2'029'583	1'973'962	5'732'601	25.34	4.82	35.40	34.43
2014	1'282'469	326'656	1'698'465	1'569'922	4'877'512	26.29	6.70	34.82	32.19
2015	1'215'993	293'767	1'919'810	1'865'014	5'294'584	22.97	5.55	36.26	35.22

* bis 2010 St. Johann und übrige / ab 2010 nur noch übrige Häfen

Ankünfte - Umschlag nach Hafenanlagen

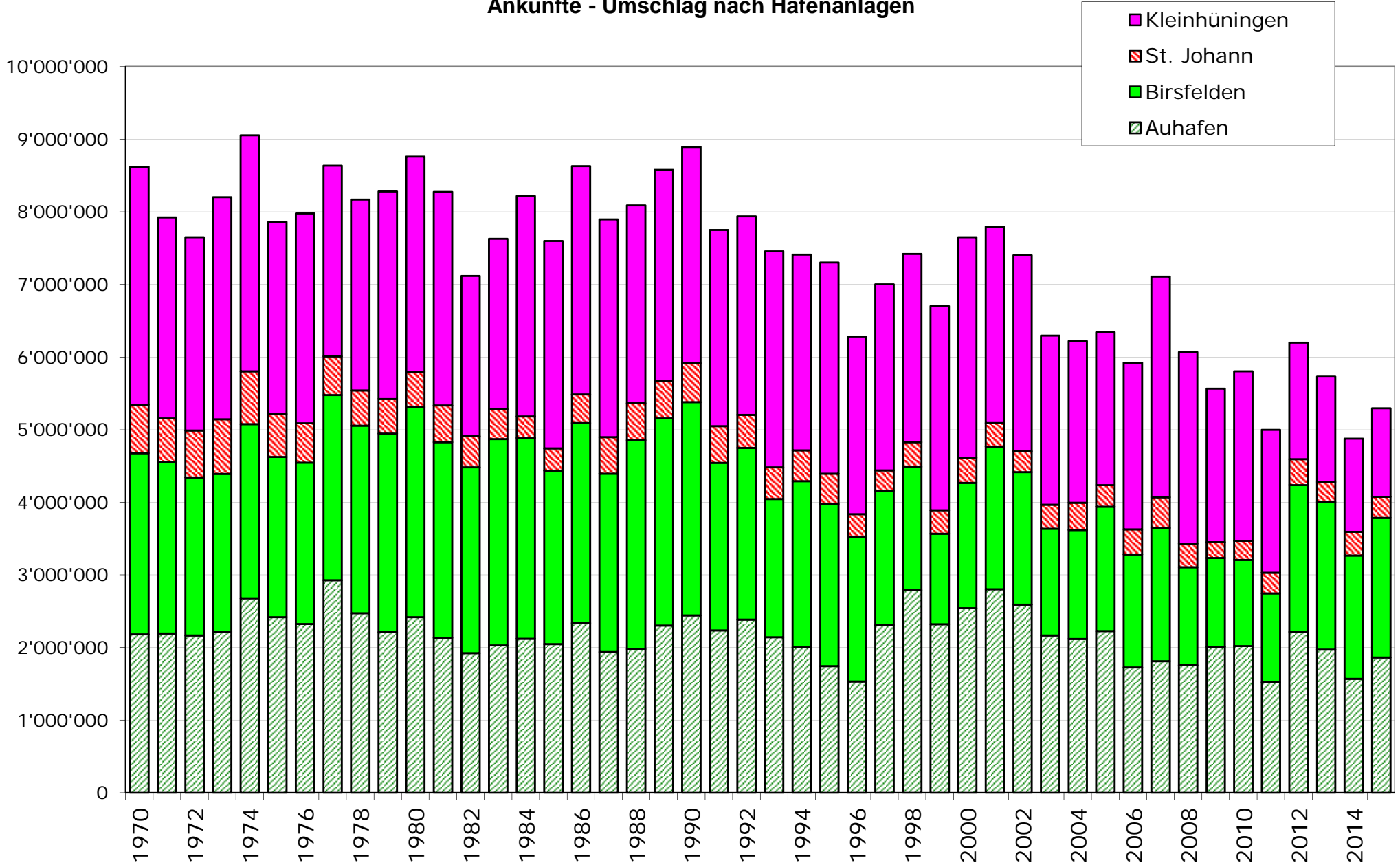

	Schiffe	Tragfähigkeit	Getreide	Futtermittel	Kies	Total
Monat	Anzahl	Tonnage	Tonnage	Tonnage	Tonnage	Tonnage
Januar	13	27,009.431	4,500	4,801	9,053	18,354
Februar	16	37,399.226	1,000	3,800	15,417	20,217
März	16	37,124.740	2,300	3,000	19,294	24,594
April	16	33,482.905	4,000	3,000	18,389	25,389
Mai	16	32,723.000	5,500	2,500	14,761	22,761
Juni	23	47,663.854	5,000	3,499	27,192	35,691
Juli	15	34,044.000	0	2,842	21,049	23,891
August	18	40,849.421	2,000	2,450	19,728	24,178
September	21	43,843.828	3,470	1,515	20,808	25,793
Oktober	18	39,716.157	1,000	2,224	18,881	22,105
November	25	50,419.000	2,000	3,310	22,278	27,588
Dezember	20	36,372.972	5,773	3,561	13,872	23,206
Total	217	460648.534	36,543	36,502	220,722	293,767