

Jahresstatistik der Schweizerischen Rheinhäfen

Rheinhafenverkehr nach Hafenanlagen 2019

Aufstellung der Gütermengen nach Hafenanlagen
Ankünfte nach Hafenanlagen
Grafik Ankünfte- Umschlag nach Hafenanlagen
Verkehr Kaiseraugst

Auhafen				Birsfelden			
Monat	Zufuhr To	Abfuhr To	Total To	Monat	Zufuhr To	Abfuhr To	Total To
Januar	173,720	3,153	176,873	Januar	95,514	27,138	122,652
Februar	170,078	6,427	176,505	Februar	157,043	28,889	185,932
März	204,232	10,310	214,542	März	168,083	37,088	205,171
April	154,406	6,049	160,455	April	132,171	24,637	156,808
Mai	185,662	8,354	194,016	Mai	222,881	37,036	259,917
Juni	181,934	2,212	184,146	Juni	241,703	31,799	273,502
Juli	209,776	3,523	213,299	Juli	189,262	28,560	217,822
August	195,841	2,193	198,034	August	131,449	18,664	150,113
September	133,105	3,650	136,755	September	105,233	19,427	124,660
Oktober	127,985	14,661	142,646	Oktober	153,398	24,057	177,455
November	135,335	2,501	137,836	November	111,990	19,262	131,252
Dezember	145,219	1,499	146,718	Dezember	131,669	37,691	169,360
TOTAL	2,017,293	64,532	2,081,825	TOTAL	1,840,396	334,248	2,174,644

Kleinhüningen				Übrige *			
Monat	Zufuhr To	Abfuhr To	Total To	Monat	Zufuhr To	Abfuhr To	Total To
Januar	89,529	46,995	136,524	Januar	7,016	0	7,016
Februar	96,371	54,864	151,235	Februar	14,297	11,780	26,077
März	73,249	56,041	129,290	März	4,896	0	4,896
April	84,366	55,664	140,030	April	18,348	0	18,348
Mai	84,354	48,654	133,008	Mai	25,568	0	25,568
Juni	76,435	48,989	125,424	Juni	20,856	0	20,856
Juli	88,219	46,787	135,006	Juli	23,397	0	23,397
August	73,460	54,968	128,428	August	22,832	0	22,832
September	83,876	41,145	125,021	September	25,207	0	25,207
Oktober	73,831	54,311	128,142	Oktober	24,492	0	24,492
November	82,431	43,877	126,308	November	23,867	1,500	25,367
Dezember	61,939	44,523	106,462	Dezember	17,534	2,297	19,831
TOTAL	968,060	596,818	1,564,878	TOTAL	228,310	15,577	243,887

Total			
Monat	Zufuhr To	Abfuhr To	Total To
Januar	365,779	77,286	443,065
Februar	437,789	101,960	539,749
März	450,460	103,439	553,899
April	389,291	86,350	475,641
Mai	518,465	94,044	612,509
Juni	520,928	83,000	603,928
Juli	510,654	78,870	589,524
August	423,582	75,825	499,407
September	347,421	64,222	411,643
Oktober	379,706	93,029	472,735
November	353,623	67,140	420,763
Dezember	356,361	86,010	442,371
TOTAL	5,054,059	1,011,175	6,065,234

*: Häfen St. Johann und Kaiseraugst

SCHWEIZERISCHE RHEINHÄFEN

Ankünfte nach Hafenanlagen

Jahr	Kleinhün. Tonnen	übrige Häfen	Birsfelden Tonnen	Auhafen Tonnen	Total Tonnen	Kleinhün. %	St. Johann %	Birsfelden %	Auhafen %
		St. Johann * Tonnen							
1970	3'275'678	668'144	2'494'694	2'182'798	8'621'314	38.00	7.75	28.94	25.32
1971	2'767'720	604'318	2'359'001	2'194'489	7'925'528	34.92	7.62	29.76	27.69
1972	2'660'587	646'446	2'176'269	2'167'874	7'651'176	34.77	8.45	28.44	28.33
1973	3'058'435	752'665	2'178'414	2'214'453	8'203'967	37.28	9.17	26.55	26.99
1974	3'249'812	728'428	2'397'265	2'679'386	9'054'891	35.89	8.04	26.47	29.59
1975	2'642'072	590'413	2'209'381	2'417'665	7'859'531	33.62	7.51	28.11	30.76
1976	2'890'351	542'318	2'223'063	2'323'996	7'979'728	36.22	6.80	27.86	29.12
1977	2'623'047	535'828	2'549'619	2'927'324	8'635'818	30.37	6.20	29.52	33.90
1978	2'627'099	484'825	2'583'452	2'474'291	8'169'667	32.16	5.93	31.62	30.29
1979	2'857'086	476'219	2'735'779	2'212'334	8'281'418	34.50	5.75	33.04	26.71
1980	2'966'408	484'007	2'893'705	2'418'092	8'762'212	33.85	5.52	33.02	27.60
1981	2'943'155	506'151	2'694'312	2'133'741	8'277'359	35.56	6.11	32.55	25.78
1982	2'207'045	427'148	2'559'491	1'923'427	7'117'111	31.01	6.00	35.96	27.03
1983	2'347'026	411'101	2'841'126	2'030'744	7'629'997	30.76	5.39	37.24	26.62
1984	3'036'696	296'640	2'763'177	2'122'654	8'219'167	36.95	3.61	33.62	25.83
1985	2'855'379	306'904	2'388'623	2'049'622	7'600'528	37.57	4.04	31.43	26.97
1986	3'144'090	396'156	2'755'202	2'336'549	8'631'997	36.42	4.59	31.92	27.07
1987	2'998'655	502'488	2'456'848	1'939'145	7'897'136	37.97	6.36	31.11	24.56
1988	2'727'097	509'512	2'874'415	1'980'424	8'091'448	33.70	6.30	35.52	24.48
1989	2'904'225	516'121	2'854'740	2'303'075	8'578'161	33.86	6.02	33.28	26.85
1990	2'976'070	537'080	2'935'959	2'444'115	8'893'224	33.46	6.04	33.01	27.48
1991	2'700'845	506'967	2'305'581	2'237'223	7'750'616	34.85	6.54	29.75	28.87
1992	2'733'748	454'966	2'364'545	2'385'586	7'938'845	34.44	5.73	29.78	30.05
1993	2'972'602	438'673	1'901'986	2'144'170	7'457'431	39.86	5.88	25.50	28.75
1994	2'695'398	424'836	2'290'079	2'002'445	7'412'758	36.36	5.73	30.89	27.01
1995	2'909'540	418'174	2'230'439	1'745'765	7'303'918	39.84	5.73	30.54	23.90
1996	2'444'442	314'209	1'992'304	1'532'441	6'283'396	38.90	5.00	31.71	24.39
1997	2'560'101	284'349	1'847'399	2'310'594	7'002'443	36.56	4.06	26.38	33.00
1998	2'592'598	338'414	1'697'893	2'791'411	7'420'316	34.94	4.56	22.88	37.62
1999	2'809'142	326'003	1'245'273	2'321'171	6'701'589	41.92	4.86	18.58	34.64
2000	3'036'626	345'971	1'726'075	2'543'128	7'651'800	39.69	4.52	22.56	33.24
2001	2'702'620	323'749	1'965'391	2'804'205	7'795'965	34.67	4.15	25.21	35.97
2002	2'696'357	289'538	1'823'258	2'592'785	7'401'938	36.43	3.91	24.63	35.03
2003	2'327'182	331'779	1'468'911	2'168'427	6'296'299	36.96	5.27	23.33	34.44
2004	2'225'419	376'424	1'499'903	2'119'146	6'220'892	35.77	6.05	24.11	34.06
2005	2'103'076	296'786	1'714'659	2'226'350	6'340'871	33.17	4.68	27.04	35.11
2006	2'295'172	345'144	1'554'944	1'727'074	5'922'334	38.75	5.83	26.26	29.16
2007	3'037'213	423'617	1'835'357	1'812'043	7'108'230	42.73	5.96	25.82	25.49
2008	2'640'245	322'451	1'349'735	1'757'926	6'070'357	43.49	5.31	22.23	28.96
2009	2'112'561	218'637	1'221'413	2'014'050	5'566'661	37.95	3.93	21.94	36.18
2010	2'333'114	262'843	1'186'204	2'022'166	5'804'327	40.20	4.53	20.44	34.84
2011	1'966'258	284'803	1'226'799	1'520'695	4'998'555	39.34	5.70	24.54	30.42
2012	1'604'437	356'899	2'023'006	2'215'453	6'199'795	25.88	5.76	32.63	35.73
2013	1'452'492	276'564	2'029'583	1'973'962	5'732'601	25.34	4.82	35.40	34.43
2014	1'282'469	326'656	1'698'465	1'569'922	4'877'512	26.29	6.70	34.82	32.19
2015	1'215'993	293'767	1'919'810	1'865'014	5'294'584	22.97	5.55	36.26	35.22
2016	1'178'750	281'376	1'630'834	1'771'858	4'862'818	24.24	5.79	33.54	36.44
2017	1'206'503	241'057	1'578'719	1'702'852	4'729'131	25.51	5.10	33.38	36.01
2018	957'970	212'703	1'145'671	1'452'101	3'768'445	25.42	5.64	30.40	38.53
2019	1'564'878	243'887	2'174'644	2'081'825	6'065'234	25.80	4.02	35.85	34.32

* bis 2010 St. Johann und übrige / ab 2010 nur noch übrige Häfen

Ankünfte - Umschlag nach Hafenanlagen

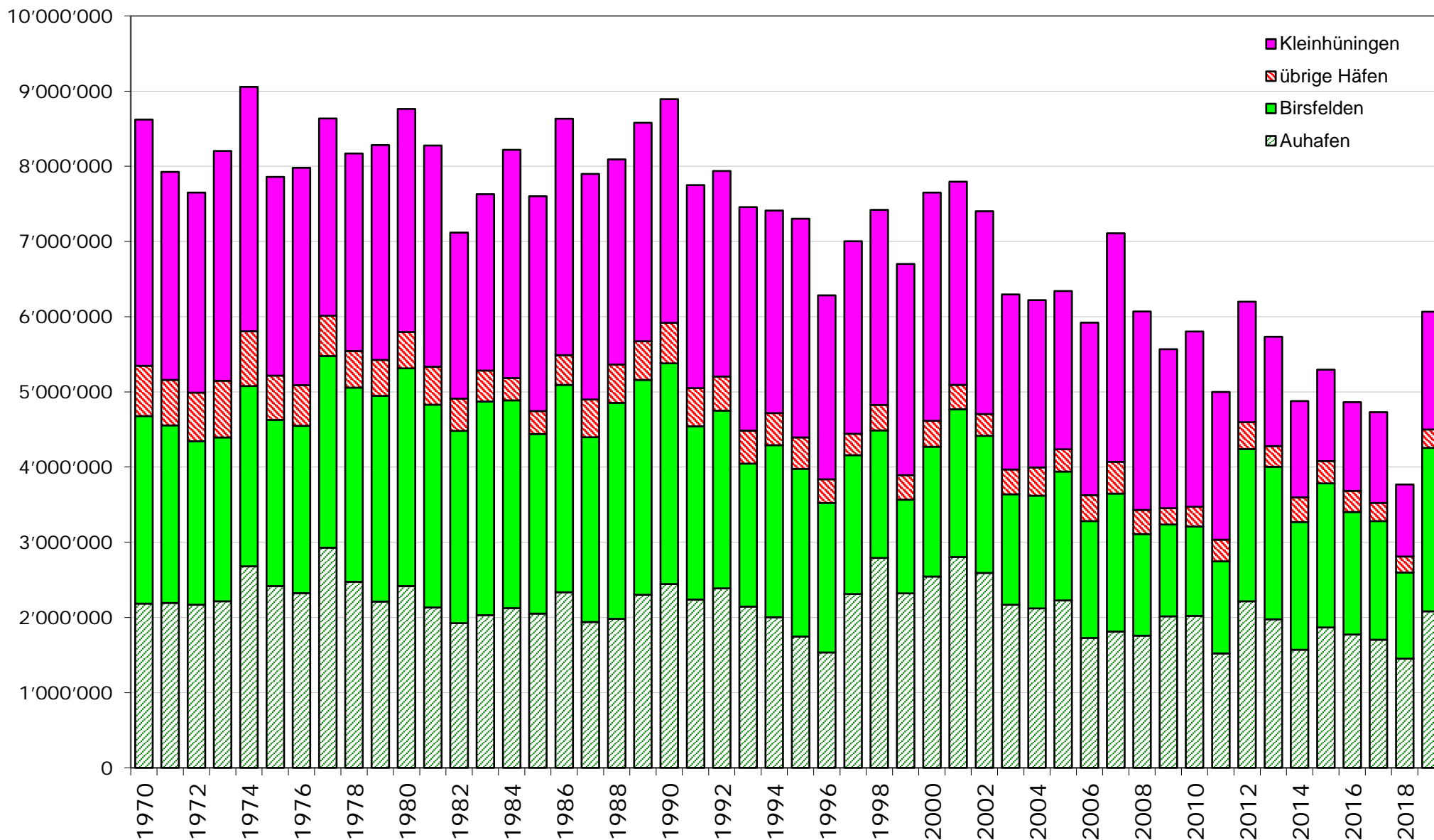

	Schiffe	Tragfähigkeit	Getreide	Futtermittel	Kies	Total
Monat	Anzahl	Tonnage	Tonnage	Tonnage	Tonnage	Tonnage
Januar	5	12,845.000	1,752	994	4,270	7,016
Februar	10	22,780.628	3,898	1,191	9,208	14,297
März	3	6,127.000	1,202	0	3,694	4,896
April	11	24,705.000	1,098	1,201	16,049	18,348
Mai	15	34,542.928	2,400	1,200	21,968	25,568
Juni	12	26,269.920	2,201	0	18,655	20,856
Juli	13	28,618.000	0	0	23,397	23,397
August	13	29,589.000	1,200	0	21,632	22,832
September	15	32,385.000	2,401	0	22,806	25,207
Oktober	14	29,804.000	0	0	24,492	24,492
November	14	32,344.854	998	1,202	21,667	23,867
Dezember	10	21,364.000	0	0	17,534	17,534
Total	135	301375.330	17,150	5,788	205,372	228,310