

Schiffsumschlag nach Warengattung in Tonnen

Richtung	Code	EG Gruppe	Kennzahlen	Nettogewicht						
			Umschlagsdatum	▼ 2020	> 01.2020	> 02.2020	> 03.2020	> 04.2020	> 05.2020	> 06.2020
Zufuhr	0	Landwirtschaftliche Erzeugnisse		94 210	16 892	8 316	8 640	21 865	23 996	14 500
	1	Nahrungs- und Futtermittel		195 101	27 590	25 397	40 131	27 111	35 186	39 685
	2	Feste, mineralische Brennstoffe		2 258	–	–	2 258	–	–	–
	3	Erdöl, Mineralölerzeugnisse		1 250 439	181 622	197 706	204 707	168 184	271 142	227 079
	4	Erze und Metallabfälle		16 121	–	10	6 280	2 203	7 612	16
	5	Eisen, Stahl und NE-Metalle		93 648	12 893	20 315	22 456	10 214	11 265	16 505
	6	Steine, Erden, Baustoffe		372 998	34 965	56 086	74 909	72 194	64 037	70 806
	7	Düngemittel		49 925	9 213	8 545	9 937	7 659	6 160	8 410
	8	Chemische Erzeugnisse		89 985	18 495	12 966	12 172	16 212	12 677	17 464
	9	Fahrzeuge, Maschinen, übrige Güter		126 659	28 034	24 084	19 550	20 083	18 081	16 826
	Summen			2 291 344	329 706	353 425	401 041	345 725	450 156	411 291
Abfuhr	0	Landwirtschaftliche Erzeugnisse		18 956	3 532	4 952	3 140	2 278	3 115	1 938
	1	Nahrungs- und Futtermittel		41 207	6 308	7 308	6 208	7 348	6 952	7 084
	2	Feste, mineralische Brennstoffe		3	–	3	–	–	–	–
	3	Erdöl, Mineralölerzeugnisse		9 570	1 512	2 401	2 989	2 129	299	239
	4	Erze und Metallabfälle		63 342	8 886	13 026	8 137	6 136	9 168	17 989
	5	Eisen, Stahl und NE-Metalle		8 356	2 540	483	513	4 079	400	340
	6	Steine, Erden, Baustoffe		147 393	18 720	15 239	37 028	28 345	16 367	31 694
	7	Düngemittel		9	9	–	–	–	–	–
	8	Chemische Erzeugnisse		34 645	5 046	3 190	5 143	7 529	7 063	6 674
	9	Fahrzeuge, Maschinen, übrige Güter		107 274	16 795	18 974	17 788	18 061	18 611	17 046
	Summen			430 754	63 348	65 575	80 946	75 906	61 975	83 004
Summen				2 722 098	393 054	419 000	481 986	421 631	512 132	494 295

Schiffsumschlag nach Warengattung in Tonnen

Wasserseitiger Güterumschlag in den Schweizerischen Rheinhäfen

Zufuhr 2019 und 2020

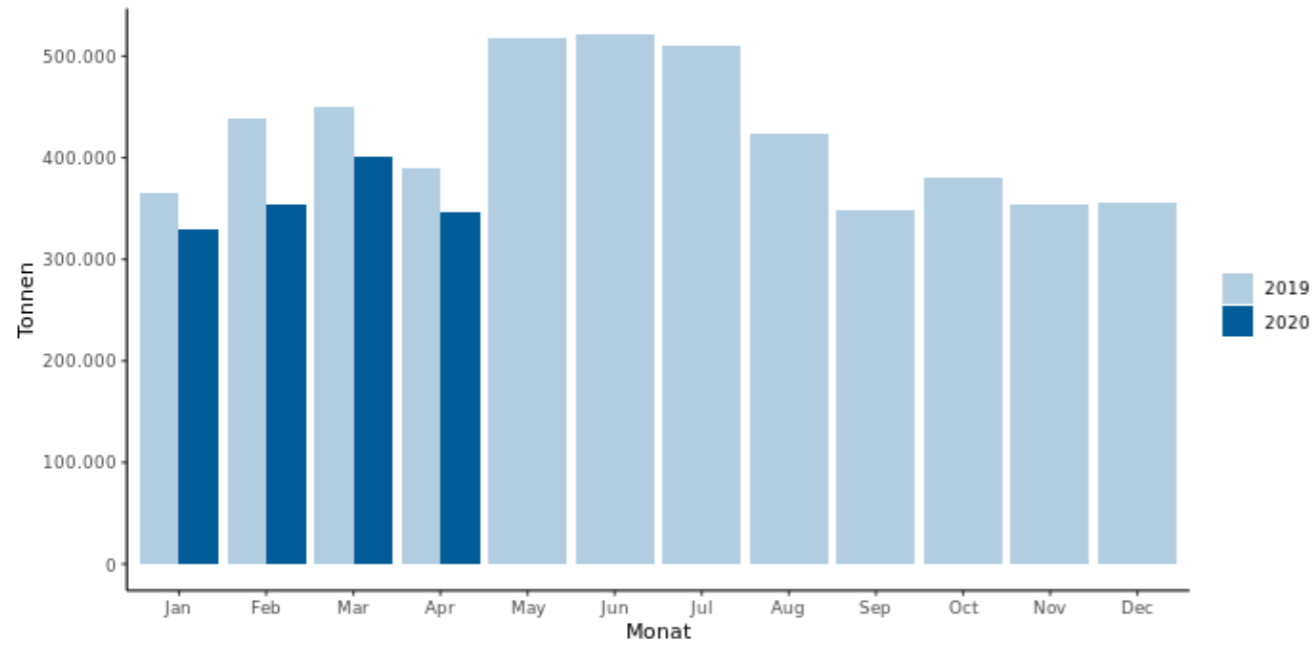

Wasserseitiger Güterumschlag in den Schweizerischen Rheinhäfen

Nach Jahren auf monatlicher Basis (2018-2020)

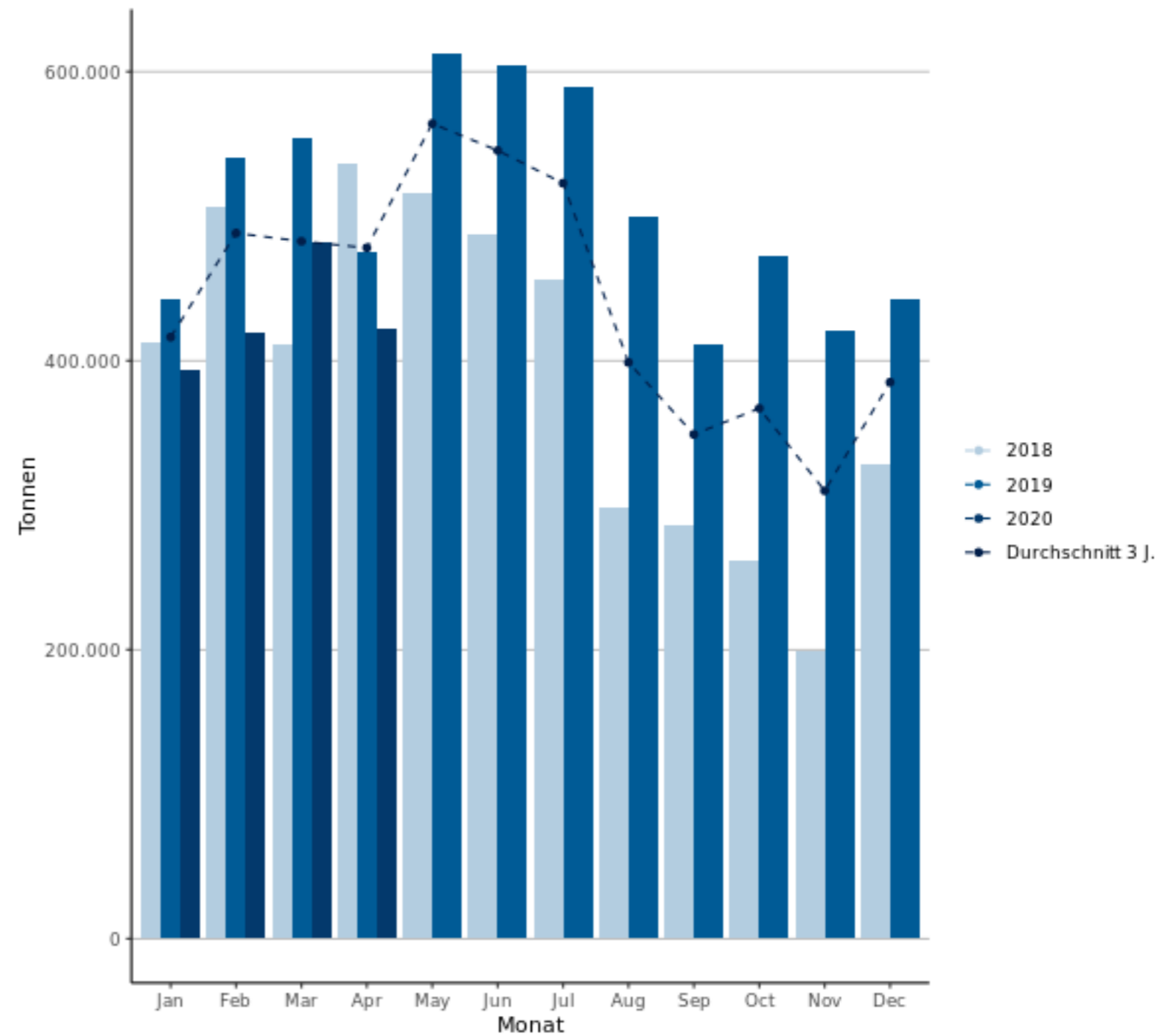

Wasserseitiger Güterumschlag in den Schweizerischen Rheinhäfen

Abfuhr 2019 und 2020

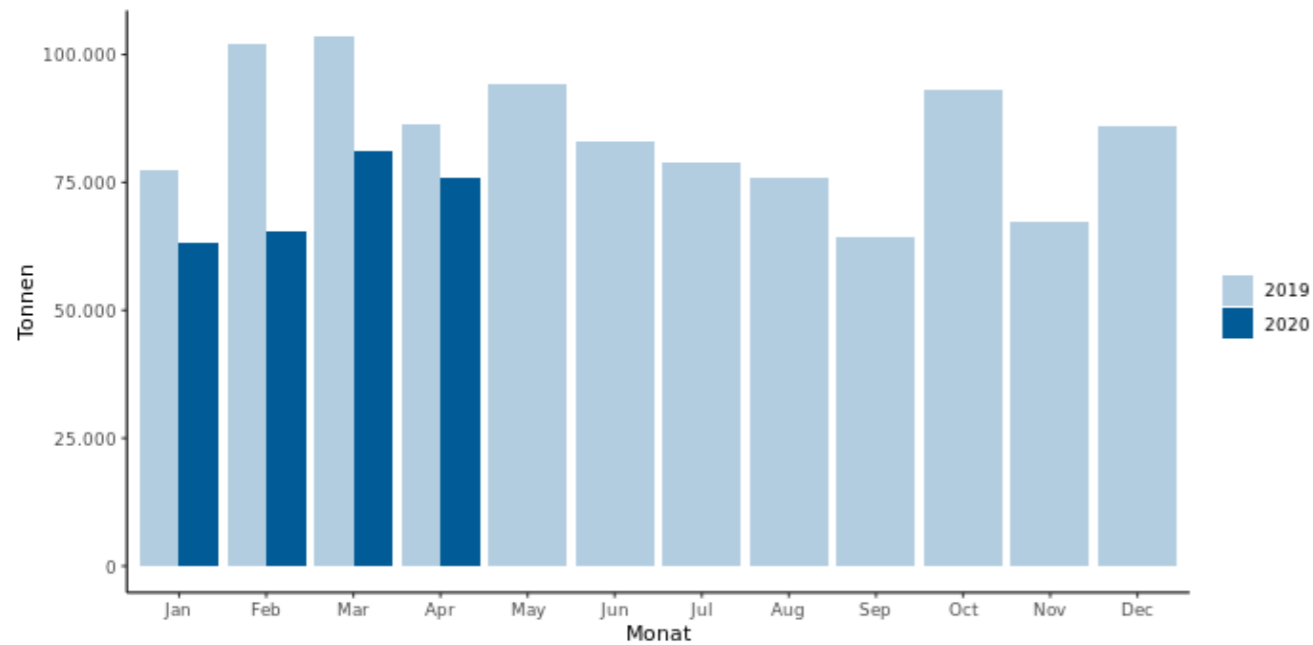

Schiffsumschlag nach Warengattung in Tonnen

Richtung	Code	EG Gruppe	Kennzahlen	Umschlag im April			Umschlag seit Jahresbeginn		
				Monat Vorjahr	Monat aktuelles Jahr	% Diff	2019	2020	% Diff Jahr
Zufuhr	0	Landwirtschaftliche Erzeugnisse		15 330	21 865	42,6	73 490	55 714	-24,2
	1	Nahrungs- und Futtermittel		30 554	27 111	-11,3	153 784	120 229	-21,8
	2	Feste, mineralische Brennstoffe		–	–	0,0	–	2 258	0,0
	3	Erdöl, Mineralölerzeugnisse		200 869	168 184	-16,3	885 197	752 219	-15,0
	4	Erze und Metallabfälle		2 261	2 203	-2,6	6 719	8 493	26,4
	5	Eisen, Stahl und NE-Metalle		19 886	10 214	-48,6	78 162	65 878	-15,7
	6	Steine, Erden, Baustoffe		73 235	72 194	-1,4	232 768	238 154	2,3
	7	Düngemittel		8 543	7 659	-10,3	46 832	35 355	-24,5
	8	Chemische Erzeugnisse		19 910	16 212	-18,6	85 611	59 844	-30,1
	9	Fahrzeuge, Maschinen, übrige Güter		18 703	20 083	7,4	80 756	91 752	13,6
	Summen			389 291	345 725	-11,2	1 643 319	1 429 897	-13,0
Abfuhr	0	Landwirtschaftliche Erzeugnisse		6 117	2 278	-62,8	25 694	13 902	-45,9
	1	Nahrungs- und Futtermittel		5 160	7 348	42,4	22 082	27 171	23,0
	2	Feste, mineralische Brennstoffe		–	–	0,0	–	3	0,0
	3	Erdöl, Mineralölerzeugnisse		3 253	2 129	-34,5	34 191	9 032	-73,6
	4	Erze und Metallabfälle		9 537	6 136	-35,7	36 817	36 185	-1,7
	5	Eisen, Stahl und NE-Metalle		742	4 079	449,8	11 082	7 615	-31,3
	6	Steine, Erden, Baustoffe		33 301	28 345	-14,9	121 765	99 331	-18,4
	7	Düngemittel		–	–	0,0	23	9	-59,9
	8	Chemische Erzeugnisse		9 870	7 529	-23,7	39 371	20 907	-46,9
	9	Fahrzeuge, Maschinen, übrige Güter		18 370	18 061	-1,7	78 010	71 617	-8,2
	Summen			86 350	75 906	-12,1	369 035	285 774	-22,6
Summen				475 641	421 631	-11,4	2 012 354	1 715 671	-14,7

Prozentuale Werte, die grösser als 999 % sind, werden nur mit dieser Obergrenze angezeigt.
Gütergruppen ohne Umschläge werden nicht angezeigt.

Schiffsumschlag nach Warengattung in Tonnen

Kennzahlen	Umschlag im April			Umschlag seit Jahresbeginn		
	Monat Vorjahr	Monat aktuelles Jahr	% Diff	2019	2020	% Diff Jahr
Bez. Hafenteil						
Auhafen	160 455	111 263	-30,7	728 375	512 777	-29,6
Birsfelden	156 808	164 381	4,8	670 563	634 844	-5,3
Kleinhüningen	140 030	108 784	-22,3	557 079	450 633	-19,1
Übrige*	18 348	37 204	102,8	56 337	117 417	108,4
Summen	475 641	421 631	-11,4	2 012 354	1 715 671	-14,7

* Beinhaltet die Hafenteile St. Johann (fallweise), Kesslergrube (fallweise) und Kaiseraugst.
 Prozentuale Werte, die grösser als 999 % sind, werden nur mit dieser Obergrenze angezeigt.

Wasserseitiger Containerumschlag in TEU

Richtung	Zufuhr			Abfuhr			Total									
	Voll / Leer	Leer	Voll	Leer	Voll	Leer	Voll	TEU	Kennzahlen	C20	C40	TEU				
Kennzahlen	C20	C40	TEU	C20	C40	TEU	C20	C40	TEU	C20	C40	TEU	Umschlagsdatum	C20	C40	TEU
Umschlagsdatum													Umschlagsdatum			
> 01.2020	119	985	2 089	1 258	1 514	4 286	896	32	960	478	1 328	3 134	> 01.2020	2 751	3 859	10 469
> 02.2020	140	517	1 174	1 117	1 426	3 969	729	72	873	492	1 372	3 236	> 02.2020	2 478	3 387	9 252
> 03.2020	126	643	1 412	1 139	1 254	3 647	623	176	975	500	1 290	3 080	> 03.2020	2 388	3 363	9 114
> 04.2020	126	1 011	2 148	1 257	1 031	3 319	522	51	624	447	1 640	3 727	> 04.2020	2 352	3 733	9 818
> 05.2020	128	698	1 524	1 153	984	3 121	720	110	940	365	1 461	3 287	> 05.2020	2 366	3 253	8 872
> 06.2020	109	566	1 241	1 253	937	3 127	849	73	995	382	1 421	3 224	> 06.2020	2 593	2 997	8 587
^ 2020	748	4 420	9 588	7 177	7 146	21 469	4 339	514	5 367	2 664	8 512	19 688	^ 2020	14 928	20 592	56 112

Veränderung Vorjahr kumuliert

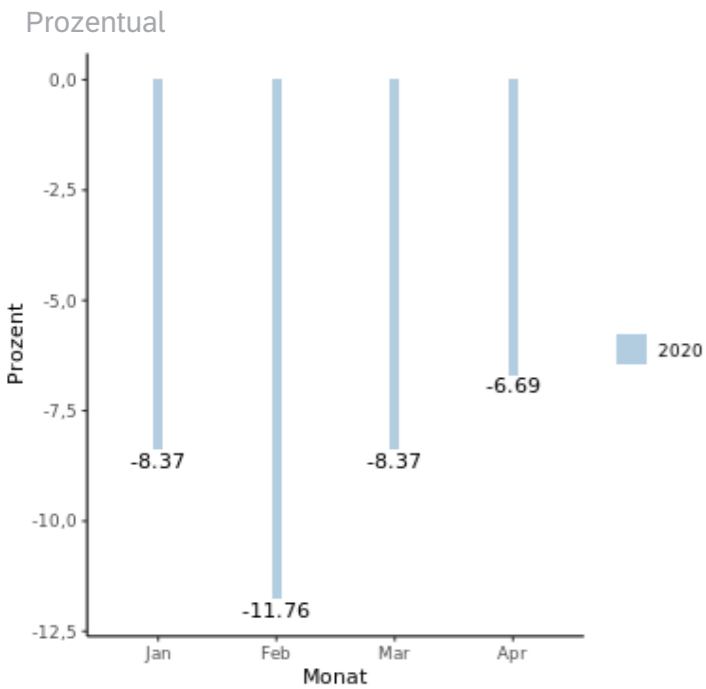

Veränderung Monat Vorjahr

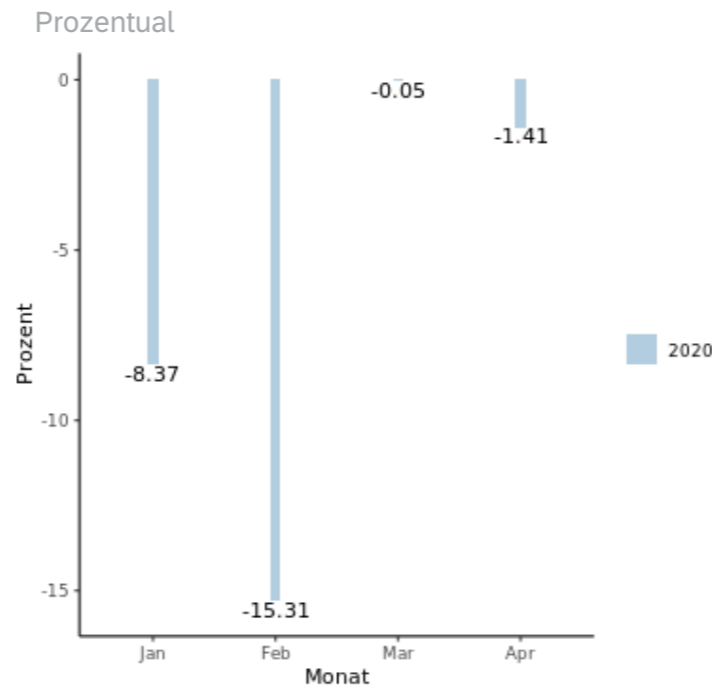

Wasserseitiger Containerumschlag in TEU

Wasserseitiger Containerumschlag in den Schweizerischen Rheinhäfen

Nach Jahren auf monatlicher Basis (2018-2020)

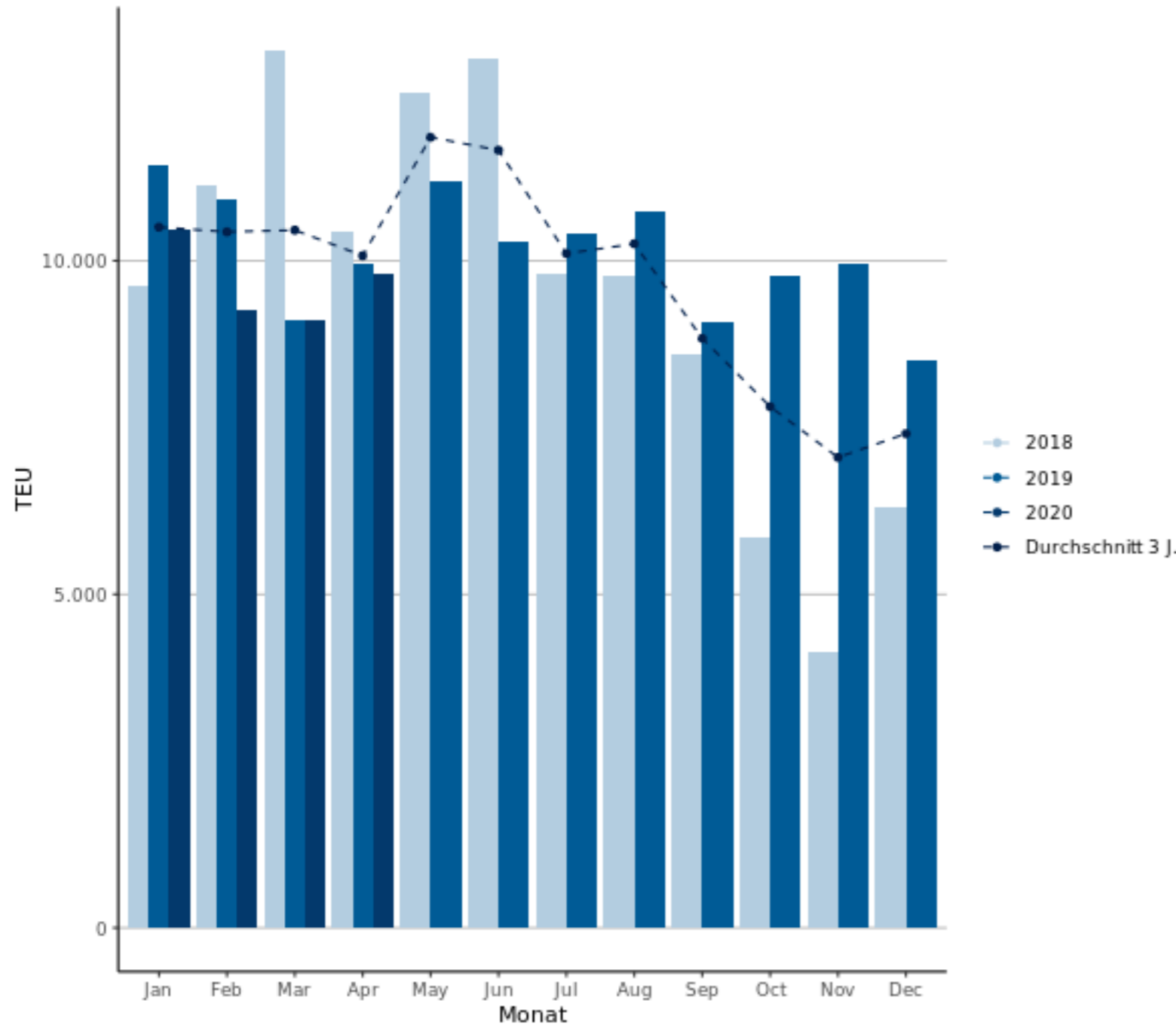

Wasserseitiger Containerumschlag in den Schweizerischen Rheinhäfen 2020

Sortiert 1. nach Zufuhr/Abfuhr - 2. nach beladen/leer

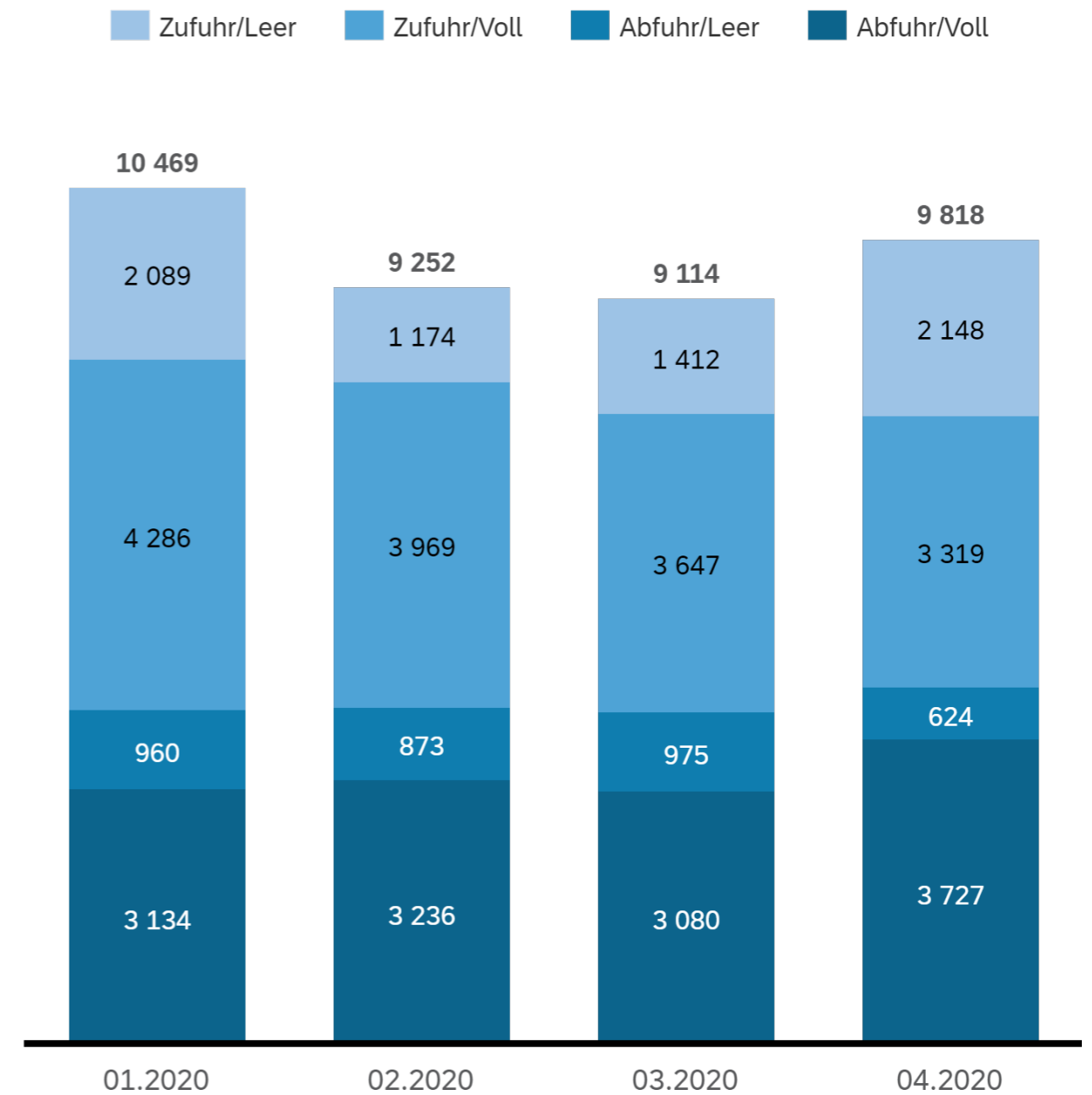

Umgeschlagene Waren in Tonnen

Pos.	Warengattung	Kennzahlen	Nettogewicht		Summen
		Richtung	Zufuhr	Abfuhr	
011	Weizen		3 264	–	3 264
014	Hafer		3 147	–	3 147
015	Mais		86	–	86
016	Reis		12 398	–	12 398
019	Sonstiges Getreide		1 022	–	1 022
020	Kartoffeln		12	–	12
035	Sonstige frische Früchte		202	–	202
039	Frisches und gefrorenes Gemüse		69	–	69
041	Wolle und sonstige Tierhaare		6	–	6
055	Sonstiges Rohholz		–	2 162	2 162
056	Holzschwellen und anderes bearbeitetes Holz (ausgenommen Grubenholz)		–	47	47
057	Brennholz, Holzkohle, Kork Holz- und Korkabfälle		–	56	56
099	Sonstige pflanzliche und tierische Rohstoffe, nicht zur Ernährung (ausgenommen Zellstoff und Altpapier)		1 659	14	1 673
111	Rohzucker		871	–	871
112	Raffinierter Zucker		140	–	140
115	Zuckerwaren		–	367	367
121	Most und Wein aus Weintrauben		225	8	233
122	Bier		147	10	156
125	Sonstige alkoholische Getränke		151	32	183
128	Alkoholfreie Getränke		60	–	60
131	Kaffee		2 954	2 018	4 972
132	Kakao und Kakaoerzeugnisse		41	806	847
133	Tee und Gewürze		271	35	307
134	Rohtabak und Tabakwaren		109	376	485
136	Honig		382	148	530
139	Nahrungsmittelzubereitungen, nicht spezifiziert		974	514	1 488
141	Fleisch, frisch oder gefroren		17	100	117
142	Fische, Schalen- und Weichtiere, frisch, gefroren, getrocknet, gesalzen und geräuchert		320	–	320
143	Frische Milch und Sahne		143	152	295
144	Andere Milcherzeugnisse		566	2 200	2 766
147	Fleisch, getrocknet, gesalzen, geräucher Fleischkonserven und andere Fleischwaren		22	–	22
148	Fisch- und Weichtiererzeugnisse aller Art		157	–	157
162	Malz		–	62	62
163	Sonstige Getreideerzeugnisse (einschl. Backwaren)		99	190	288
164	Getrocknetes Obst, Obstkonserven und andere Obsterzeugnisse		1 077	278	1 354
165	Getrocknete Hülsenfrüchte		104	–	104
166	Getrocknetes Gemüse, Gemüsekonserven und andere Gemüseerzeugnisse		477	–	477
171	Stroh und Heu		26	–	26
172	Ölkuchen und andere Rückstände der Pflanzenölgewinnung		14 651	–	14 651
179	Sonstige Futtermittel einschl. Nahrungsmittelabfälle		1 202	51	1 253
181	Ölsaaten und Ölfrüchte		162	3	165
182	Pflanzliche und tierische Öle und Fette (ausgenommen Speisefette)		1 764	–	1 764
321	Motorbenzin und andere Leichtöle		19 099	–	19 099
323	Petroleum, Turbinenkraftstoff		3 865	–	3 865
325	Gas-,Dieselöl und leichtes Heizöl		145 203	1 993	147 196
341	Schmieröle und Fette		16	136	153
462	Eisen- und Stahlschrott zur Verhüttung		2 203	6 136	8 340
515	Rohstahl		1 031	–	1 031
522	Stahlhalbzeug		1 924	–	1 924
541	Stahlbleche und Breitflachstahl		1 849	3 693	5 543
544	Bandstahl, auch oberflächenbeschichtet, Weissband, Weissblech		25	111	136
551	Rohre, Rohrverschluss- und -verbindungsstücke aus Stahl, aus Gusseisen		19	165	185
552	Rohe Giessereierzeugnisse und Schmiedestücke aus Stahl, aus Gusseisen		77	21	98
562	Aluminium und Aluminiumlegierungen		5 284	15	5 299
565	Sonstige NE-Metalle und ihre Legierungen		–	63	63
568	NE-Metallhalbzeug		5	10	15
612	Sonstiger natürlicher Sand und Kies		65 979	–	65 979
614	Lehm, Ton und tonhaltige Erden		1 495	9	1 504
621	Stein- und Salinensalz		26	–	26
631	Findlinge, Schotter und andere zerkleinerte Steine		2 915	–	2 915
632	Marmor, Granit und andere Naturwerkstein Naturwerksteine, Schiefer		1 430	–	1 430
639	Sonstige Rohmineralien		147	28 262	28 409
691	Baustoffe & andere Waren aus Naturstein Bims, Gips, Beton, Zement u.ä. Stoffen		203	73	276
724	Stickstoffdüngemittel		4 103	–	4 103
729	Mischdünger und andere chemische aufbereitete Düngemittel		3 557	–	3 557
819	Sonstige chemische Grundstoffe (ausgenommen Aluminiumoxid und -hydroxid)		9 964	1 809	11 773
831	Benzol		–	1 602	1 602
839	Peche, Teere, Teeröle u. ä. Destillationserzeugnisse		32	–	32
841	Holzschliff und Zellstoff		2 226	–	2 226
891	Kunststoffe		787	706	1 494
892	Farbstoffe, Farben und Gerbstoffe		47	466	513
893	Pharmazeutische Erzeugnisse, ätherische Öle, Reinigungs- und Körperpflegemittel		619	1 789	2 408
896	Sonstige chemische Erzeugnisse		2 537	1 156	3 693
910	Fahrzeuge		464	406	870
920	Landwirtschaftliche Maschinen und Geräte		37	–	37
931	Elektrotechnische Erzeugnisse		859	697	1 556
939	Sonstige Maschinen, nicht spezifiziert (einschl. Fahrzeugmotoren)		1 113	3 455	4 568
941	Fertigbauteile und Baukonstruktionen aus Metall		7	–	7
949	EBM-Waren		447	335	782
951	Glas		48	274	322
952	Glaswaren, feinkeramische u. ä. mineralische Halb- und Fertigwaren		319	123	441
961	Leder, zugerichtete Pelzfelle, Lederware		–	1	1
962	Garne, Gewebe und verwandte Artikel		92	–	92
963	Bekleidung, Schuhe, Reiseartikel		941	10	951
971	Kautschukwaren		356	173	529
972	Papier und Pappe		5	151	156
973	Papier- und Pappwaren		92	209	301
975	Möbel und Einrichtungsgegenstände aller Art		1 301	86	1 387
976	Holz- und Korkwaren		246	2 133	2 379
979	Sonstige Fertigwaren		2 467	852	3 319
991	Gebrauchte Verpackungen		10 939	8 731	19 670
999	Sammel- und Stückgut, Transportgüter die nach ihrer Art nicht einzugruppieren sind		349	425	775
Summen			345 725	75 906	421 631