

Schiffsumschlag nach Warengattung in Tonnen

Richtung	Code	EG Gruppe	Kennzahlen	Nettogewicht									
			Umschlagsdatum	2020	> 01.2020	> 02.2020	> 03.2020	> 04.2020	> 05.2020	> 06.2020	> 07.2020	> 08.2020	
Zufuhr	0	Landwirtschaftliche Erzeugnisse		116 233	16 892	8 316	8 640	21 865	23 996	14 500	3 486	18 538	
	1	Nahrungs- und Futtermittel		247 533	27 590	25 397	40 131	27 111	35 186	39 685	21 702	30 730	
	2	Feste, mineralische Brennstoffe		2 279	–	–	2 258	–	–	–	–	21	
	3	Erdöl, Mineralölerzeugnisse		1 630 324	181 622	197 706	204 707	168 184	271 142	227 079	215 125	164 759	
	4	Erze und Metallabfälle		20 465	–	10	6 280	2 203	7 612	16	2 076	2 268	
	5	Eisen, Stahl und NE-Metalle		118 879	12 893	20 315	22 456	10 214	11 265	16 505	10 751	14 480	
	6	Steine, Erden, Baustoffe		504 574	34 965	56 086	74 909	72 194	64 037	70 806	67 529	64 047	
	7	Düngemittel		77 227	9 213	8 545	9 937	7 659	6 160	8 410	10 881	16 421	
	8	Chemische Erzeugnisse		112 736	18 495	12 966	12 172	16 212	12 677	17 464	12 657	10 094	
	9	Fahrzeuge, Maschinen, übrige Güter		163 161	28 034	24 084	19 550	20 083	18 081	16 826	20 108	16 394	
	Summen			2 993 410	329 706	353 425	401 041	345 725	450 156	411 291	364 315	337 751	
Abfuhr	0	Landwirtschaftliche Erzeugnisse		23 737	3 532	4 952	3 140	2 278	3 115	1 938	3 629	1 152	
	1	Nahrungs- und Futtermittel		54 775	6 308	7 308	6 208	7 348	6 952	7 084	7 430	6 139	
	2	Feste, mineralische Brennstoffe		3	–	3	–	–	–	–	–	–	
	3	Erdöl, Mineralölerzeugnisse		13 002	1 512	2 401	2 989	2 129	299	239	2 356	1 076	
	4	Erze und Metallabfälle		90 566	8 886	13 026	8 137	6 136	9 168	17 989	16 561	10 662	
	5	Eisen, Stahl und NE-Metalle		9 200	2 540	483	513	4 079	400	340	431	413	
	6	Steine, Erden, Baustoffe		188 169	18 720	15 239	37 028	28 345	16 367	31 694	20 772	20 004	
	7	Düngemittel		9	9	–	–	–	–	–	–	–	
	8	Chemische Erzeugnisse		46 433	5 046	3 190	5 143	7 529	7 063	6 674	5 986	5 802	
	9	Fahrzeuge, Maschinen, übrige Güter		145 557	16 795	18 974	17 788	18 061	18 611	17 046	22 999	15 283	
	Summen			571 451	63 348	65 575	80 946	75 906	61 975	83 004	80 166	60 532	
Summen				3 564 861	393 054	419 000	481 986	421 631	512 132	494 295	444 481	398 282	

Schiffsumschlag nach Warengattung in Tonnen

Wasserseitiger Güterumschlag in den Schweizerischen Rheinhäfen

Zufuhr 2019 und 2020

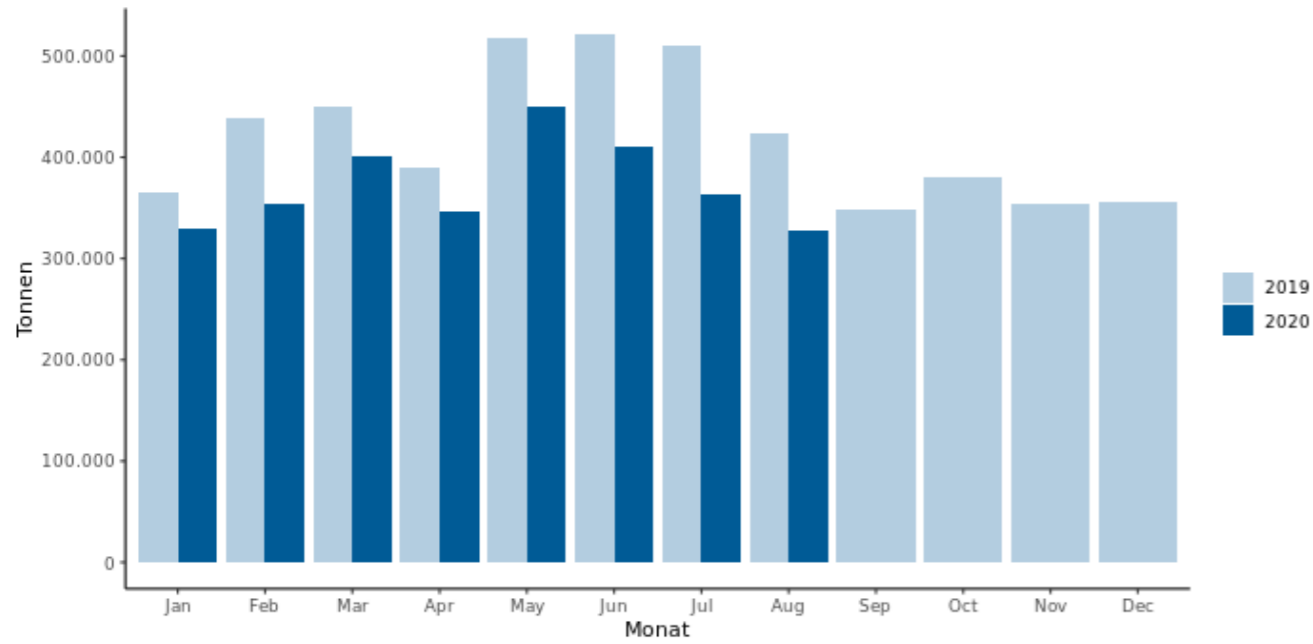

Wasserseitiger Güterumschlag in den Schweizerischen Rheinhäfen

Nach Jahren auf monatlicher Basis (2018-2020)

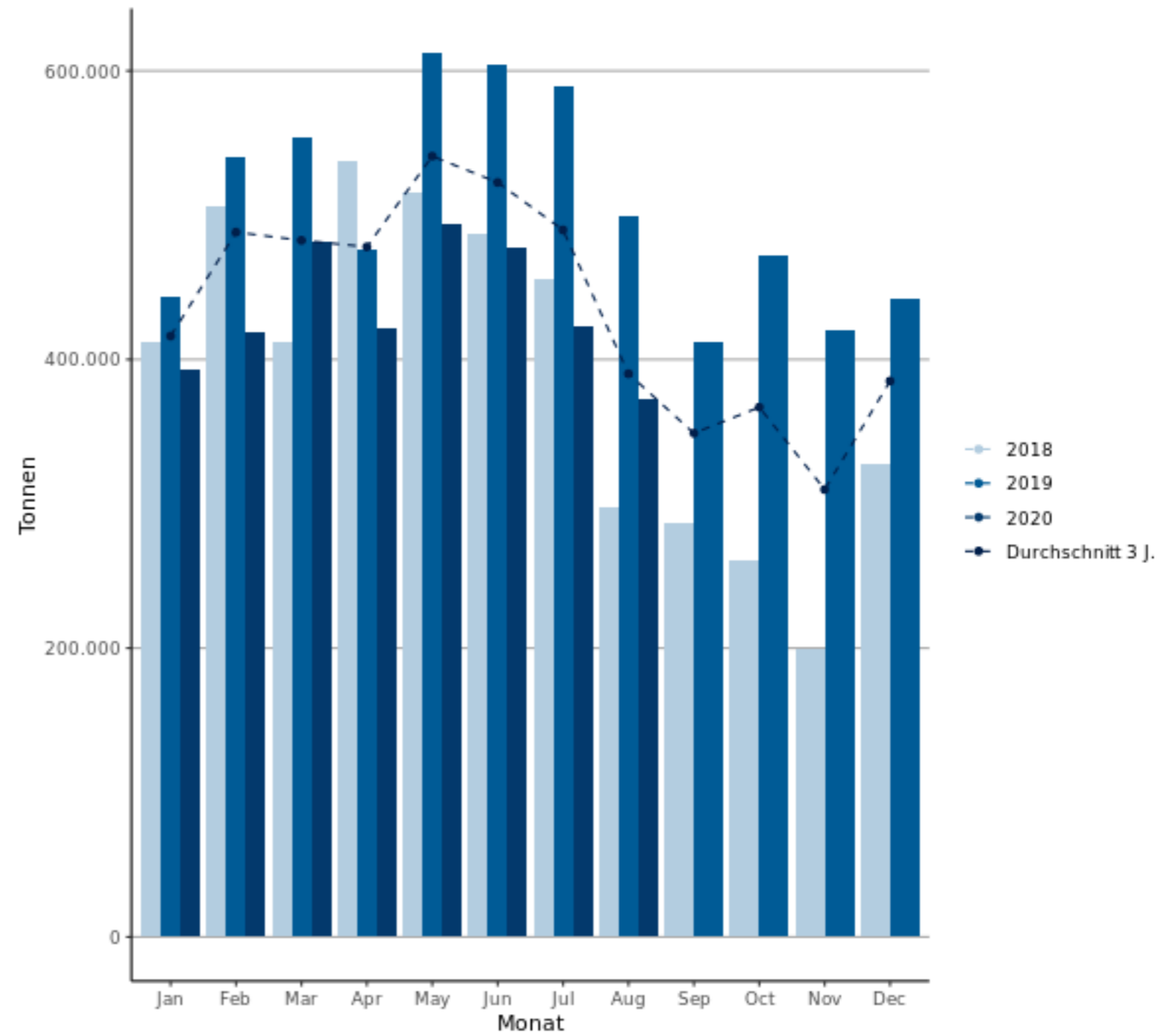

Wasserseitiger Güterumschlag in den Schweizerischen Rheinhäfen

Abfuhr 2019 und 2020

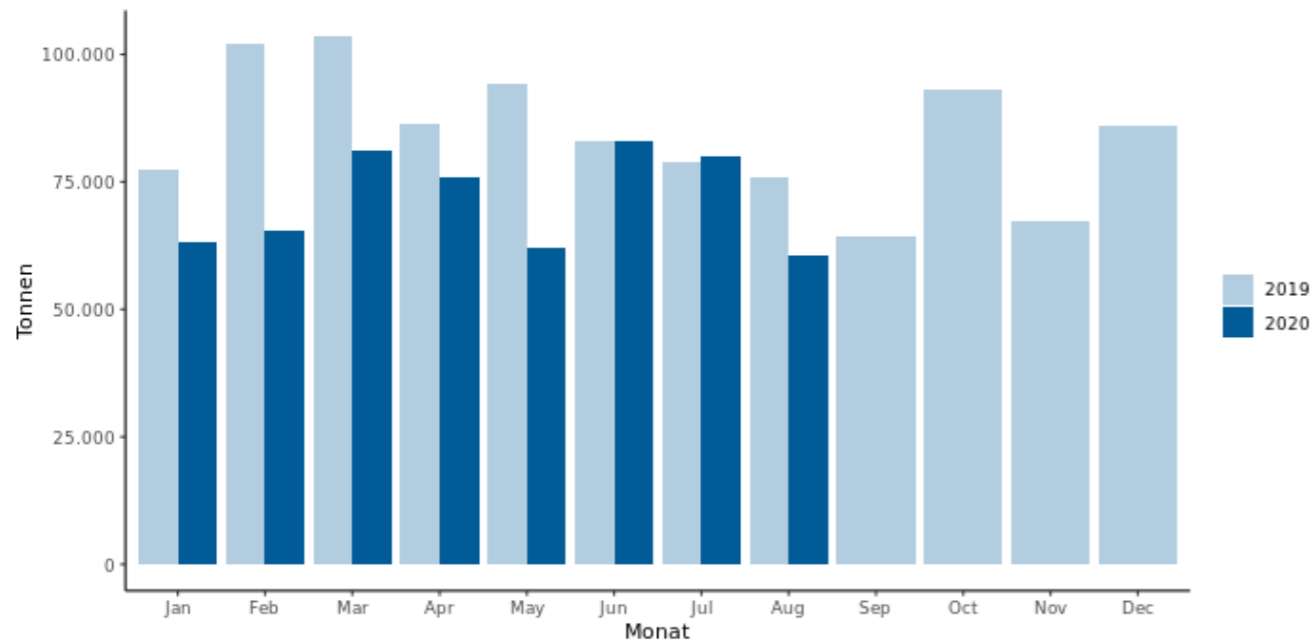

Schiffsumschlag nach Warengattung in Tonnen

Richtung	Code	EG Gruppe	Kennzahlen	Umschlag im Januar			Umschlag seit Jahresbeginn		
				Monat Vorjahr	Monat aktuelles Jahr	% Diff	2019	2020	% Diff Jahr
Zufuhr	0	Landwirtschaftliche Erzeugnisse		23 357	18 538	-20,6	126 299	116 233	-8,0
	1	Nahrungs- und Futtermittel		26 140	30 730	17,6	277 123	247 533	-10,7
	2	Feste, mineralische Brennstoffe		–	21	0,0	12 642	2 279	-82,0
	3	Erdöl, Mineralölerzeugnisse		234 276	164 759	-29,7	2 018 469	1 630 324	-19,2
	4	Erze und Metallabfälle		2 237	2 268	1,4	20 605	20 465	-0,7
	5	Eisen, Stahl und NE-Metalle		8 192	14 480	76,8	150 131	118 879	-20,8
	6	Steine, Erden, Baustoffe		68 902	64 047	-7,0	549 610	504 574	-8,2
	7	Düngemittel		18 403	16 421	-10,8	97 315	77 227	-20,6
	8	Chemische Erzeugnisse		20 870	10 094	-51,6	199 033	112 736	-43,4
	9	Fahrzeuge, Maschinen, übrige Güter		21 205	16 394	-22,7	165 721	163 161	-1,5
	Summen			423 582	337 751	-20,3	3 616 948	2 993 410	-17,2
Abfuhr	0	Landwirtschaftliche Erzeugnisse		3 491	1 152	-67,0	40 893	23 737	-42,0
	1	Nahrungs- und Futtermittel		6 990	6 139	-12,2	47 286	54 775	15,8
	2	Feste, mineralische Brennstoffe		–	–	0,0	–	3	0,0
	3	Erdöl, Mineralölerzeugnisse		–	1 076	0,0	34 318	13 002	-62,1
	4	Erze und Metallabfälle		14 787	10 662	-27,9	81 929	90 566	10,5
	5	Eisen, Stahl und NE-Metalle		653	413	-36,8	18 382	9 200	-50,0
	6	Steine, Erden, Baustoffe		18 676	20 004	7,1	234 839	188 169	-19,9
	7	Düngemittel		20	–	-100,0	43	9	-78,6
	8	Chemische Erzeugnisse		11 082	5 802	-47,6	80 043	46 433	-42,0
	9	Fahrzeuge, Maschinen, übrige Güter		20 126	15 283	-24,1	163 041	145 557	-10,7
	Summen			75 825	60 532	-20,2	700 774	571 451	-18,5
Summen				499 407	398 282	-20,2	4 317 722	3 564 861	-17,4

Prozentuale Werte, die grösser als 999 % sind, werden nur mit dieser Obergrenze angezeigt.
Gütergruppen ohne Umschläge werden nicht angezeigt.

Schiffsumschlag nach Warengattung in Tonnen

Kennzahlen	Monat Vorjahr	Umschlag im Januar		Umschlag seit Jahresbeginn		
		Monat aktuelles Jahr	% Diff	2019	2020	% Diff Jahr
Bez. Hafenteil						
Auhafen	198 034	123 512	-37,6	1 517 870	1 064 389	-29,9
Birsfelden	150 113	122 721	-18,2	1 571 917	1 298 405	-17,4
Kleinhüningen	128 428	123 640	-3,7	1 078 945	971 047	-10,0
Übrige *	22 832	28 409	24,4	148 990	231 020	55,1
Summen	499 407	398 282	-20,2	4 317 722	3 564 861	-17,4

* Beinhaltet die Hafenteile St. Johann (fallweise), Kesslergrube (fallweise) und Kaiseraugst.
 Prozentuale Werte, die grösser als 999 % sind, werden nur mit dieser Obergrenze angezeigt.

Wasserseitiger Containerumschlag in TEU

Richtung	Zufuhr			Abfuhr			Total									
	Voll / Leer	Leer	Voll	Leer	Voll	Kennzahlen	C20	C40	TEU							
Kennzahlen	C20	C40	TEU	C20	C40	TEU	C20	C40	TEU	C20	C40	TEU				
Umschlagsdatum																
> 01.2020	119	985	2 089	1 258	1 514	4 286	896	32	960	478	1 328	3 134	> 01.2020	2 751	3 859	10 469
> 02.2020	140	517	1 174	1 117	1 426	3 969	729	72	873	492	1 372	3 236	> 02.2020	2 478	3 387	9 252
> 03.2020	126	643	1 412	1 139	1 254	3 647	623	176	975	500	1 290	3 080	> 03.2020	2 388	3 363	9 114
> 04.2020	126	1 011	2 148	1 257	1 031	3 319	522	51	624	447	1 640	3 727	> 04.2020	2 352	3 733	9 818
> 05.2020	128	698	1 524	1 153	984	3 121	720	110	940	365	1 461	3 287	> 05.2020	2 366	3 253	8 872
> 06.2020	109	566	1 241	1 253	937	3 127	849	73	995	382	1 421	3 224	> 06.2020	2 593	2 997	8 587
> 07.2020	184	954	2 092	1 312	1 037	3 386	916	52	1 020	394	1 771	3 936	> 07.2020	2 806	3 814	10 434
> 08.2020	99	581	1 261	962	937	2 836	749	92	933	338	1 208	2 754	> 08.2020	2 148	2 818	7 784
^ 2020	1 031	5 955	12 941	9 451	9 120	27 691	6 004	658	7 320	3 396	11 491	26 378	^ 2020	19 882	27 224	74 330

Veränderung Vorjahr kumuliert

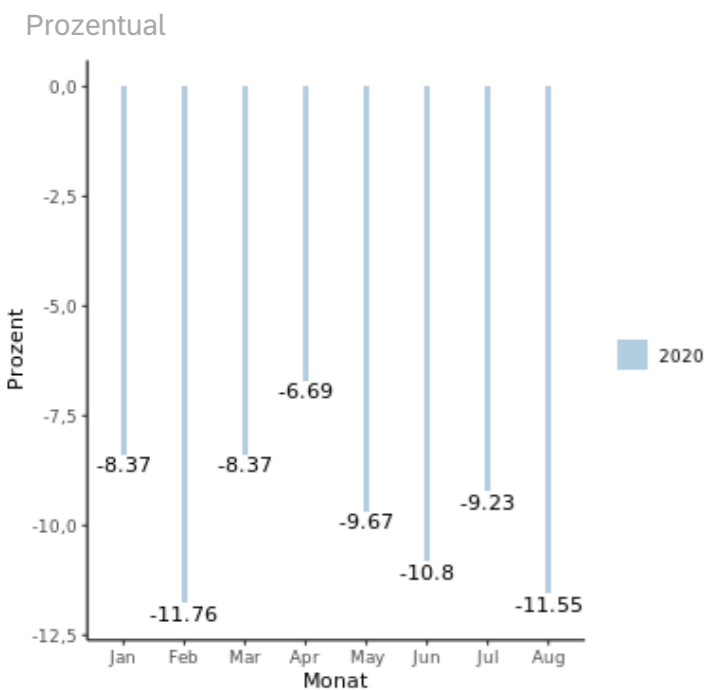

Veränderung Monat Vorjahr

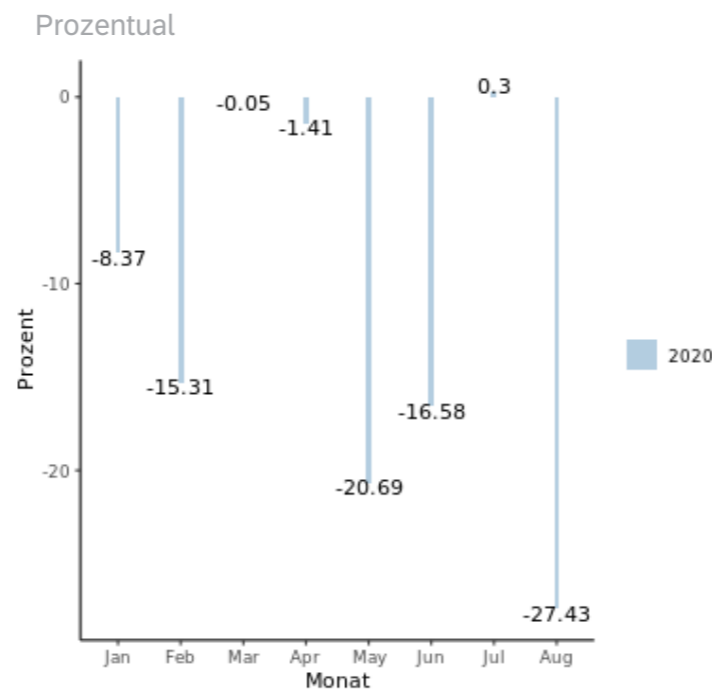

Wasserseitiger Containerumschlag in TEU

Wasserseitiger Containerumschlag in den Schweizerischen Rheinhäfen

Nach Jahren auf monatlicher Basis (2018-2020)

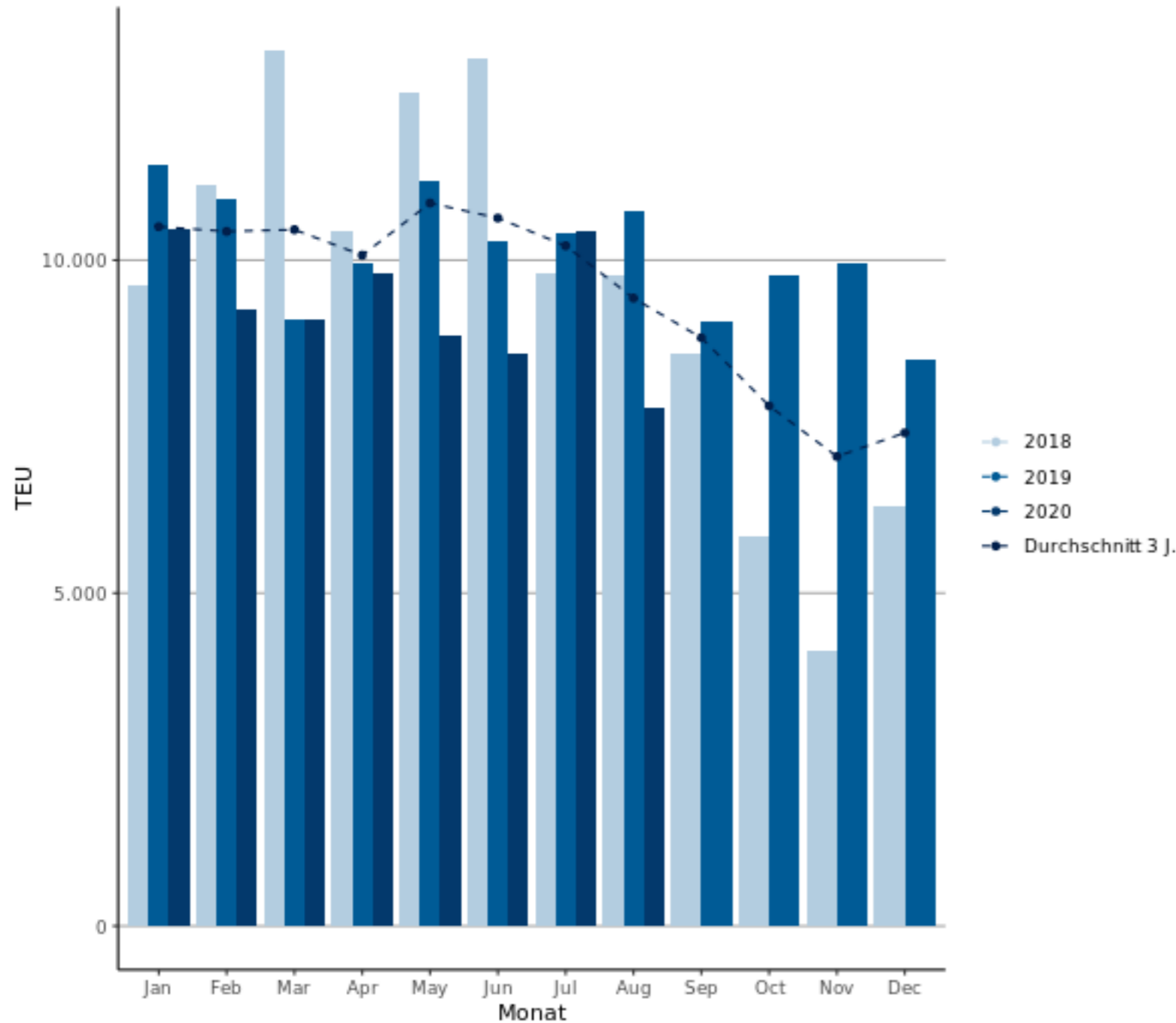

Wasserseitiger Containerumschlag in den Schweizerischen Rheinhäfen 2020

Sortiert 1. nach Zufuhr/Abfuhr - 2. nach beladen/leer

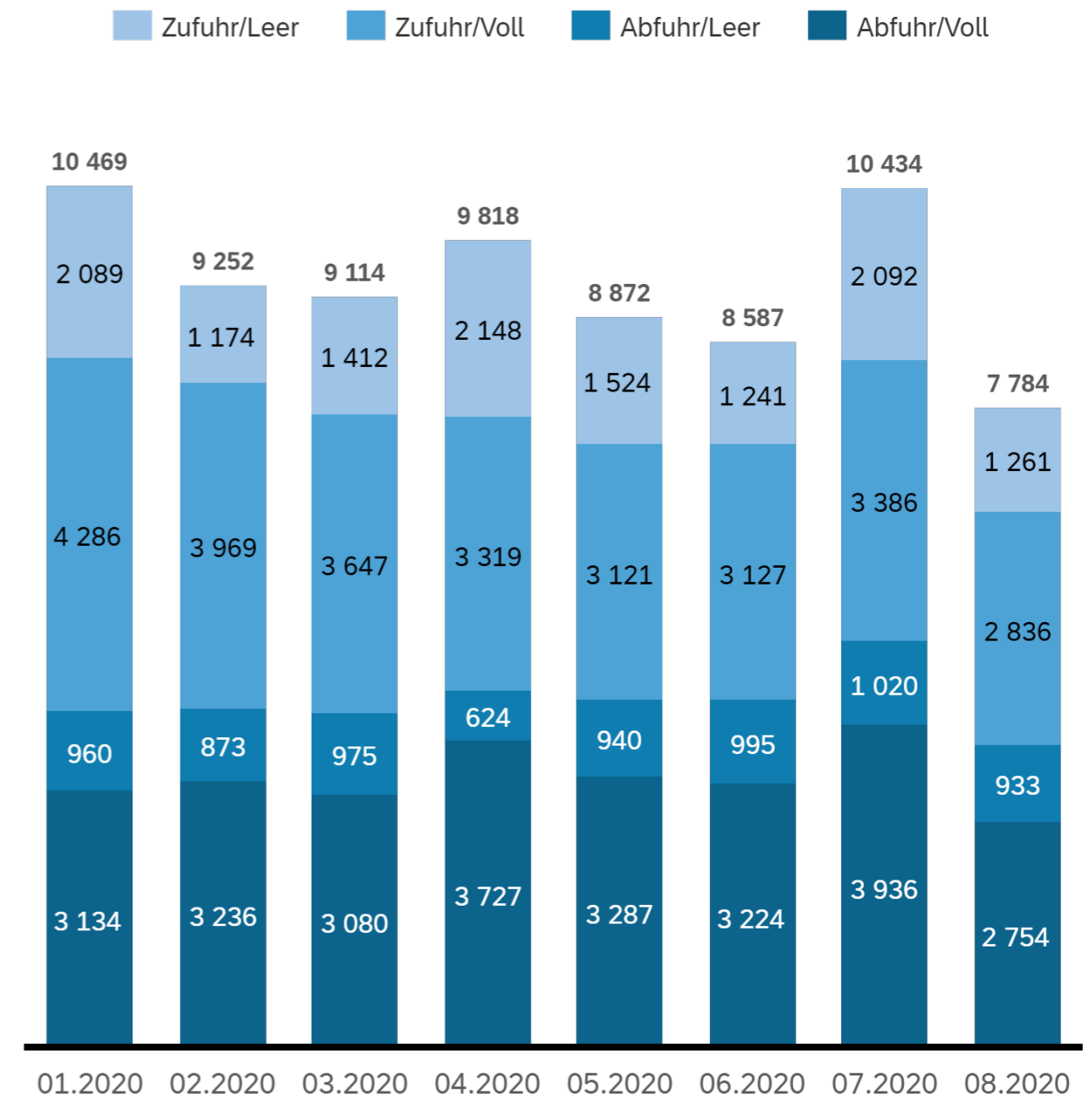

Umgeschlagene Waren in Tonnen

Pos.	Warengattung	Kennzahlen	Nettogewicht		Summen
		Richtung	Zufuhr	Abfuhr	
011	Weizen		1 015	–	1 015
014	Hafer		1 547	–	1 547
015	Mais		3 000	–	3 000
016	Reis		11 807	–	11 807
019	Sonstiges Getreide		–	9	9
020	Kartoffeln		7	–	7
035	Sonstige frische Früchte		184	–	184
039	Frisches und gefrorenes Gemüse		84	9	93
042	Baumwolle		211	–	211
043	Künstliche und synth. Textilfasern		11	–	11
052	Grubenholz		–	686	686
055	Sonstiges Rohholz		68	428	496
099	Sonstige pflanzliche und tierische Rohstoffe, nicht zur Ernährung (ausgenommen Zellstoff und Altpapier)		603	21	624
111	Rohzucker		1 399	–	1 399
112	Raffinierter Zucker		143	–	143
115	Zuckerwaren		–	313	313
121	Most und Wein aus Weintrauben		494	–	494
122	Bier		–	90	90
125	Sonstige alkoholische Getränke		68	–	68
128	Alkoholfreie Getränke		59	–	59
131	Kaffee		2 037	1 964	4 001
132	Kakao und Kakaoerzeugnisse		41	856	897
133	Tee und Gewürze		159	–	159
134	Rohtabak und Tabakwaren		154	230	384
136	Honig		455	198	653
139	Nahrungsmittelzubereitungen, nicht spezifiziert		602	365	966
141	Fleisch, frisch oder gefroren		57	303	360
142	Fische, Schalen- und Weichtiere, frisch, gefroren, getrocknet, gesalzen und geräuchert		583	21	604
143	Frische Milch und Sahne		163	5	168
144	Andere Milcherzeugnisse		111	1 548	1 659
148	Fisch- und Weichtiererzeugnisse aller Art		37	–	37
162	Malz		–	119	119
163	Sonstige Getreideerzeugnisse (einschl. Backwaren)		45	26	71
164	Getrocknetes Obst, Obstkonserven und andere Obsterzeugnisse		1 079	90	1 169
166	Getrocknetes Gemüse, Gemüsekonserven und andere Gemüseerzeugnisse		388	6	395
171	Stroh und Heu		25	–	25
172	Ölkuchen und andere Rückstände der Pflanzenölgewinnung		15 322	–	15 322
179	Sonstige Futtermittel einschl. Nahrungsmittelabfälle		3 072	–	3 072
181	Ölsaaten und Ölfrüchte		580	–	580
182	Pflanzliche und tierische Öle und Fette (ausgenommen Speisefette)		3 655	5	3 660
213	Steinkohlenbriketts		21	–	21
321	Motorbenzin und andere Leichtöle		37 748	–	37 748
323	Petroleum, Turbinenkraftstoff		5 185	–	5 185
325	Gas-,Dieselöl und leichtes Heizöl		119 182	–	119 182
327	Schweres Heizöl		1 983	–	1 983
330	Natur-, Raffinerie- und verwandte Gase		4	–	4
341	Schmieröle und Fette		–	68	68
343	Bitumen und bituminöse Gemische		–	1 007	1 007
349	Mineralölerzeugnisse, nicht spezifiziert		658	–	658
410	Eisenerze und -konzentrate (ausgenommen Schwefelkiesabbrände)		70	–	70
451	NE-Metallabfälle, -abbrände, -aschen und -schrott		–	103	103
462	Eisen- und Stahlschrott zur Verhüttung		2 198	10 537	12 735
463	Eisen- und Stahlschrott, nicht zur Verhüttung		–	22	22
515	Rohstahl		41	–	41
522	Stahlhalbzeug		3 000	–	3 000
541	Stahlbleche und Breitflachstahl		3 860	154	4 014
544	Bandstahl, auch oberflächenbeschichtet, Weissband, Weissblech		–	137	137
551	Rohre, Rohrverschluss- und -verbindungsstücke aus Stahl, aus Gusseisen		181	89	270
552	Rohe Giessereierzeugnisse und Schmiedestücke aus Stahl, aus Gusseisen		100	–	100
561	Kupfer und Kupferlegierungen		12	–	12
562	Aluminium und Aluminiumlegierungen		7 172	–	7 172
565	Sonstige NE-Metalle und ihre Legierungen		–	33	33
568	NE-Metallhalbzeug		112	–	112
612	Sonstiger natürlicher Sand und Kies		53 780	–	53 780
613	Bimsstein, -sand und -kies		354	–	354
621	Stein- und Salinensalz		25	–	25
631	Findlinge, Schotter und andere zerkleinerte Steine		5 266	–	5 266
632	Marmor, Granit und andere Naturwerkstein Naturwerksteine, Schiefer		1 761	–	1 761
633	Gips- und Kalkstein		23	–	23
639	Sonstige Rohmineralien		2 485	17 873	20 357
691	Baustoffe & andere Waren aus Naturstein Bims, Gips, Beton, Zement u.ä. Stoffen		301	20	321
692	Grobkeramische und feuerfeste Baustoffe		53	2 112	2 165
719	Natürliche nichtmineralische Düngemittel		52	–	52
724	Stickstoffdüngemittel		10 493	–	10 493
729	Mischdünger und andere chemische aufbereitete Düngemittel		5 876	–	5 876
819	Sonstige chemische Grundstoffe (ausgenommen Aluminiumoxid und -hydroxid)		5 434	1 150	6 585
831	Benzol		–	2 599	2 599
841	Holzschliff und Zellstoff		2 120	10	2 130
842	Altpapier und Papierabfälle		19	–	19
891	Kunststoffe		351	444	794
892	Farbstoffe, Farben und Gerbstoffe		6	272	278
893	Pharmazeutische Erzeugnisse, ätherische Öle, Reinigungs- und Körperpflegemittel		478	1 029	1 506
895	Stärke und Kleber		2	–	2
896	Sonstige chemische Erzeugnisse		1 684	299	1 983
910	Fahrzeuge		323	914	1 237
920	Landwirtschaftliche Maschinen und Geräte		31	–	31
931	Elektrotechnische Erzeugnisse		320	303	623
939	Sonstige Maschinen, nicht spezifiziert (einschl. Fahrzeugmotoren)		720	2 129	2 849
941	Fertigbauteile und Baukonstruktionen aus Metall		143	17	160
949	EBM-Waren		625	226	851
951	Glas		28	175	203
952	Glaswaren, feinkeramische u. ä. mineralische Halb- und Fertigwaren		363	495	858
962	Garne, Gewebe und verwandte Artikel		88	25	113
963	Bekleidung, Schuhe, Reiseartikel		949	19	968
971	Kautschukwaren		354	425	779
972	Papier und Pappe		5	499	505
973	Papier- und Pappwaren		110	144	255
975	Möbel und Einrichtungsgegenstände aller Art		1 274	36	1 310
976	Holz- und Korkwaren		67	1 627	1 693
979	Sonstige Fertigwaren		2 155	359	2 514
991	Gebrauchte Verpackungen		8 247	7 380	15 627
999	Sammel- und Stückgut, Transportgüter die nach ihrer Art nicht einzugruppieren sind		592	509	1 102
Summen			337 751	60 532	398 282