

Schiffsumschlag nach Warengattung in Tonnen

Richtung	Code	EG Gruppe	Kennzahlen	Nettogewicht							
			Umschlagsdatum	2020	>01.2020	>02.2020	>03.2020	>04.2020	>05.2020	>06.2020	>07.2020
Zufuhr	0	Landwirtschaftliche Erzeugnisse		97 696	16 892	8 316	8 640	21 865	23 996	14 500	3 486
	1	Nahrungs- und Futtermittel		216 803	27 590	25 397	40 131	27 111	35 186	39 685	21 702
	2	Feste, mineralische Brennstoffe		2 258	–	–	2 258	–	–	–	–
	3	Erdöl, Mineralölerzeugnisse		1 465 565	181 622	197 706	204 707	168 184	271 142	227 079	215 125
	4	Erze und Metallabfälle		18 197	–	10	6 280	2 203	7 612	16	2 076
	5	Eisen, Stahl und NE-Metalle		104 399	12 893	20 315	22 456	10 214	11 265	16 505	10 751
	6	Steine, Erden, Baustoffe		440 527	34 965	56 086	74 909	72 194	64 037	70 806	67 529
	7	Düngemittel		60 806	9 213	8 545	9 937	7 659	6 160	8 410	10 881
	8	Chemische Erzeugnisse		102 642	18 495	12 966	12 172	16 212	12 677	17 464	12 657
	9	Fahrzeuge, Maschinen, übrige Güter		146 767	28 034	24 084	19 550	20 083	18 081	16 826	20 108
	Summen			2 655 659	329 706	353 425	401 041	345 725	450 156	411 291	364 315
Abfuhr	0	Landwirtschaftliche Erzeugnisse		22 585	3 532	4 952	3 140	2 278	3 115	1 938	3 629
	1	Nahrungs- und Futtermittel		48 637	6 308	7 308	6 208	7 348	6 952	7 084	7 430
	2	Feste, mineralische Brennstoffe		3	–	3	–	–	–	–	–
	3	Erdöl, Mineralölerzeugnisse		11 926	1 512	2 401	2 989	2 129	299	239	2 356
	4	Erze und Metallabfälle		79 903	8 886	13 026	8 137	6 136	9 168	17 989	16 561
	5	Eisen, Stahl und NE-Metalle		8 787	2 540	483	513	4 079	400	340	431
	6	Steine, Erden, Baustoffe		168 165	18 720	15 239	37 028	28 345	16 367	31 694	20 772
	7	Düngemittel		9	9	–	–	–	–	–	–
	8	Chemische Erzeugnisse		40 631	5 046	3 190	5 143	7 529	7 063	6 674	5 986
	9	Fahrzeuge, Maschinen, übrige Güter		130 273	16 795	18 974	17 788	18 061	18 611	17 046	22 999
	Summen			510 920	63 348	65 575	80 946	75 906	61 975	83 004	80 166
Summen				3 166 579	393 054	419 000	481 986	421 631	512 132	494 295	444 481

Schiffsumschlag nach Warengattung in Tonnen

Wasserseitiger Güterumschlag in den Schweizerischen Rheinhäfen

Zufuhr 2019 und 2020

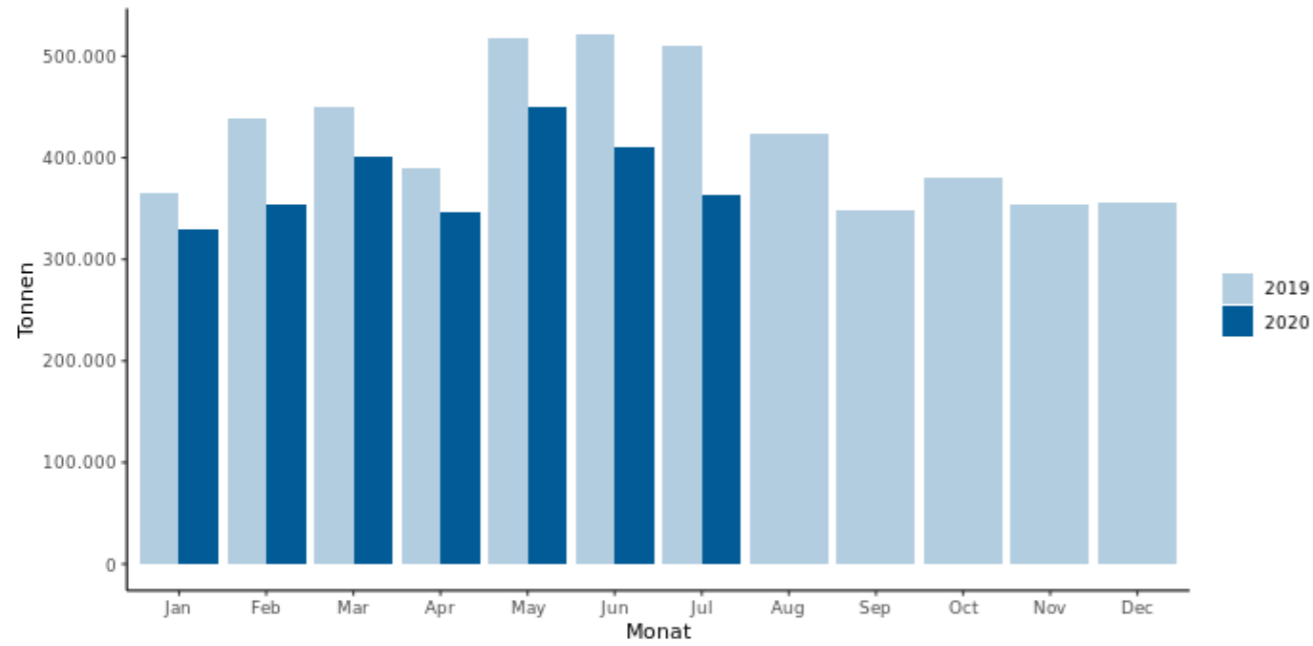

Wasserseitiger Güterumschlag in den Schweizerischen Rheinhäfen

Nach Jahren auf monatlicher Basis (2018-2020)

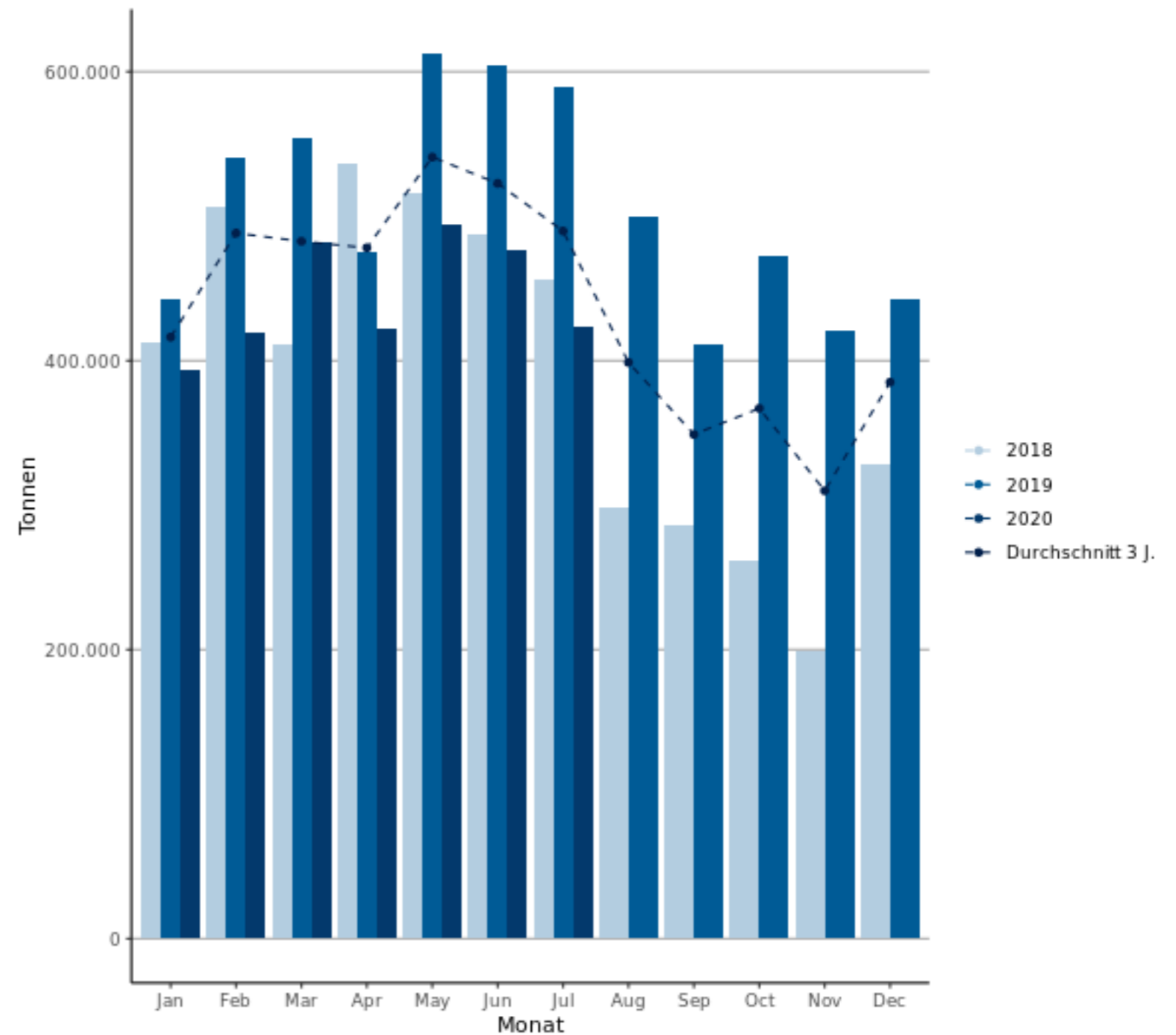

Wasserseitiger Güterumschlag in den Schweizerischen Rheinhäfen

Abfuhr 2019 und 2020

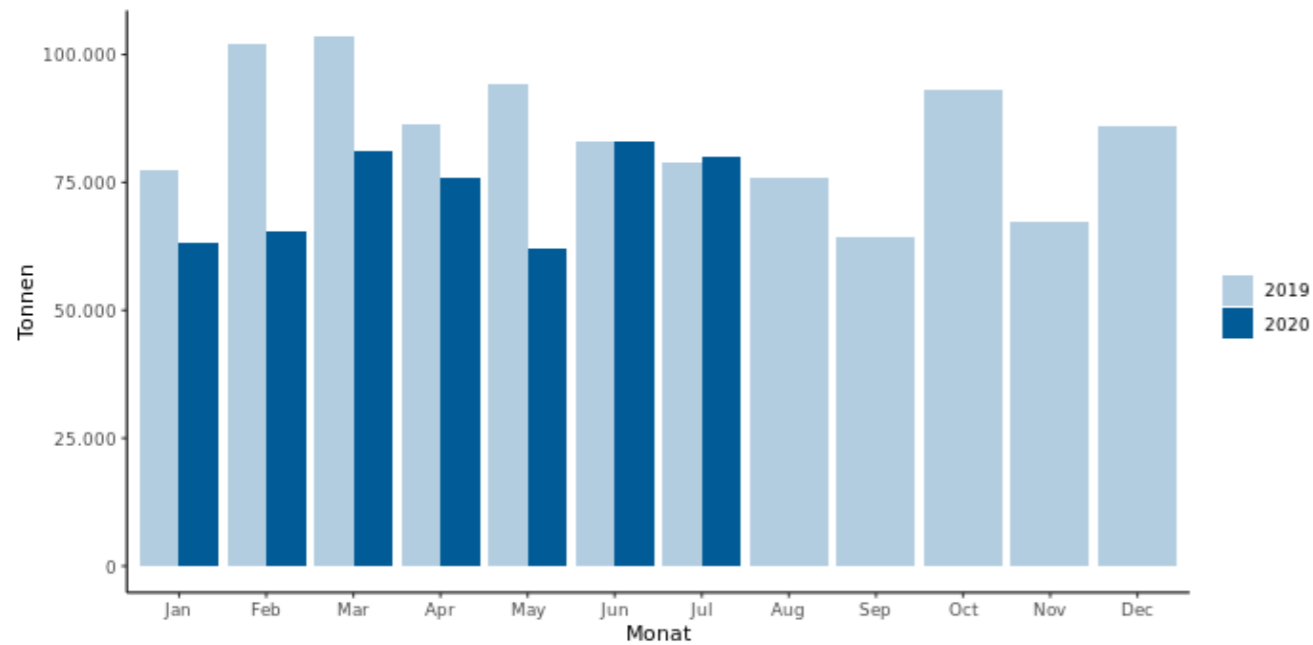

Schiffsumschlag nach Warengattung in Tonnen

Richtung	Code	EG Gruppe	Kennzahlen	Umschlag im Juli			Umschlag seit Jahresbeginn		
				Monat Vorjahr	Monat aktuelles Jahr	% Diff	2019	2020	% Diff Jahr
Zufuhr	0	Landwirtschaftliche Erzeugnisse		10 055	3 486	-65,3	102 942	97 696	-5,1
	1	Nahrungs- und Futtermittel		37 808	21 702	-42,6	250 983	216 803	-13,6
	2	Feste, mineralische Brennstoffe		3 037	–	-100,0	12 642	2 258	-82,1
	3	Erdöl, Mineralölerzeugnisse		309 887	215 125	-30,6	1 784 193	1 465 565	-17,9
	4	Erze und Metallabfälle		3 500	2 076	-40,7	18 368	18 197	-0,9
	5	Eisen, Stahl und NE-Metalle		13 224	10 751	-18,7	141 939	104 399	-26,4
	6	Steine, Erden, Baustoffe		87 501	67 529	-22,8	480 708	440 527	-8,4
	7	Düngemittel		12 735	10 881	-14,6	78 912	60 806	-22,9
	8	Chemische Erzeugnisse		10 370	12 657	22,1	178 163	102 642	-42,4
	9	Fahrzeuge, Maschinen, übrige Güter		22 537	20 108	-10,8	144 516	146 767	1,6
	Summen			510 654	364 315	-28,7	3 193 366	2 655 659	-16,8
Abfuhr	0	Landwirtschaftliche Erzeugnisse		1 962	3 629	85,0	37 402	22 585	-39,6
	1	Nahrungs- und Futtermittel		5 986	7 430	24,1	40 296	48 637	20,7
	2	Feste, mineralische Brennstoffe		–	–	0,0	–	3	0,0
	3	Erdöl, Mineralölerzeugnisse		–	2 356	0,0	34 318	11 926	-65,2
	4	Erze und Metallabfälle		10 990	16 561	50,7	67 142	79 903	19,0
	5	Eisen, Stahl und NE-Metalle		921	431	-53,2	17 729	8 787	-50,4
	6	Steine, Erden, Baustoffe		29 280	20 772	-29,1	216 163	168 165	-22,2
	7	Düngemittel		–	–	0,0	23	9	-59,9
	8	Chemische Erzeugnisse		8 923	5 986	-32,9	68 961	40 631	-41,1
	9	Fahrzeuge, Maschinen, übrige Güter		20 808	22 999	10,5	142 915	130 273	-8,8
	Summen			78 870	80 166	1,6	624 949	510 920	-18,2
Summen				589 524	444 481	-24,6	3 818 315	3 166 579	-17,1

Prozentuale Werte, die grösser als 999 % sind, werden nur mit dieser Obergrenze angezeigt.
Gütergruppen ohne Umschläge werden nicht angezeigt.

Schiffsumschlag nach Warengattung in Tonnen

Kennzahlen	Umschlag im Juli			Umschlag seit Jahresbeginn		
	Monat Vorjahr	Monat aktuelles Jahr	% Diff	2019	2020	% Diff Jahr
Bez. Hafenteil						
Auhafen	213 299	139 410	-34,6	1 319 836	940 877	-28,7
Birsfelden	217 822	151 250	-30,6	1 421 804	1 175 684	-17,3
Kleinhüningen	135 006	125 997	-6,7	950 517	847 407	-10,8
Übrige*	23 397	27 824	18,9	126 158	202 611	60,6
Summen	589 524	444 481	-24,6	3 818 315	3 166 579	-17,1

* Beinhaltet die Hafenteile St. Johann (fallweise), Kesslergrube (fallweise) und Kaiseraugst.
 Prozentuale Werte, die grösser als 999 % sind, werden nur mit dieser Obergrenze angezeigt.

Wasserseitiger Containerumschlag in TEU

Richtung	Zufuhr			Abfuhr			Total									
	Voll / Leer	Leer	Voll	Leer	Voll	Leer	Voll	Voll								
Kennzahlen	C20	C40	TEU	C20	C40	TEU	C20	C40	TEU	C20	C40	TEU	Kennzahlen	C20	C40	TEU
Umschlagsdatum													Umschlagsdatum			
> 01.2020	119	985	2 089	1 258	1 514	4 286	896	32	960	478	1 328	3 134	> 01.2020	2 751	3 859	10 469
> 02.2020	140	517	1 174	1 117	1 426	3 969	729	72	873	492	1 372	3 236	> 02.2020	2 478	3 387	9 252
> 03.2020	126	643	1 412	1 139	1 254	3 647	623	176	975	500	1 290	3 080	> 03.2020	2 388	3 363	9 114
> 04.2020	126	1 011	2 148	1 257	1 031	3 319	522	51	624	447	1 640	3 727	> 04.2020	2 352	3 733	9 818
> 05.2020	128	698	1 524	1 153	984	3 121	720	110	940	365	1 461	3 287	> 05.2020	2 366	3 253	8 872
> 06.2020	109	566	1 241	1 253	937	3 127	849	73	995	382	1 421	3 224	> 06.2020	2 593	2 997	8 587
> 07.2020	184	954	2 092	1 312	1 037	3 386	916	52	1 020	394	1 771	3 936	> 07.2020	2 806	3 814	10 434
2020	932	5 374	11 680	8 489	8 183	24 855	5 255	566	6 387	3 058	10 283	23 624	2020	17 734	24 406	66 546

Veränderung Vorjahr kumuliert

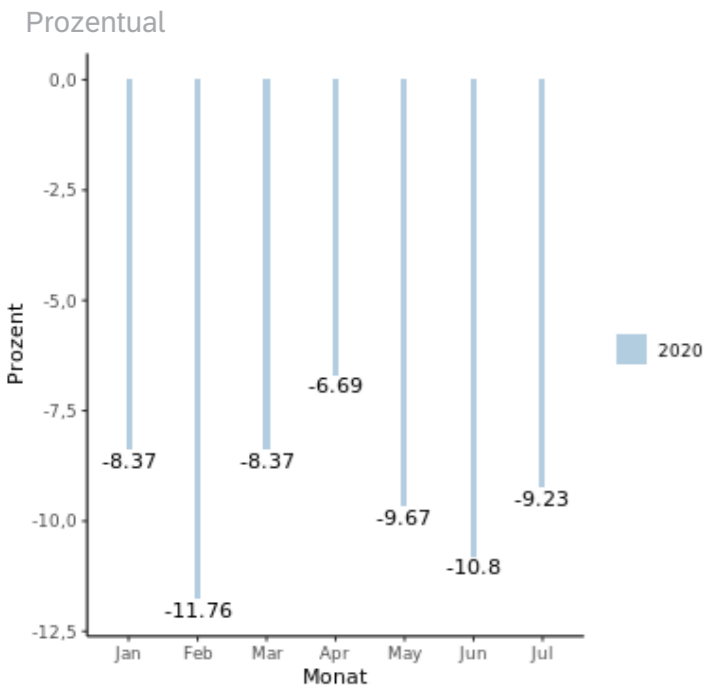

Veränderung Monat Vorjahr

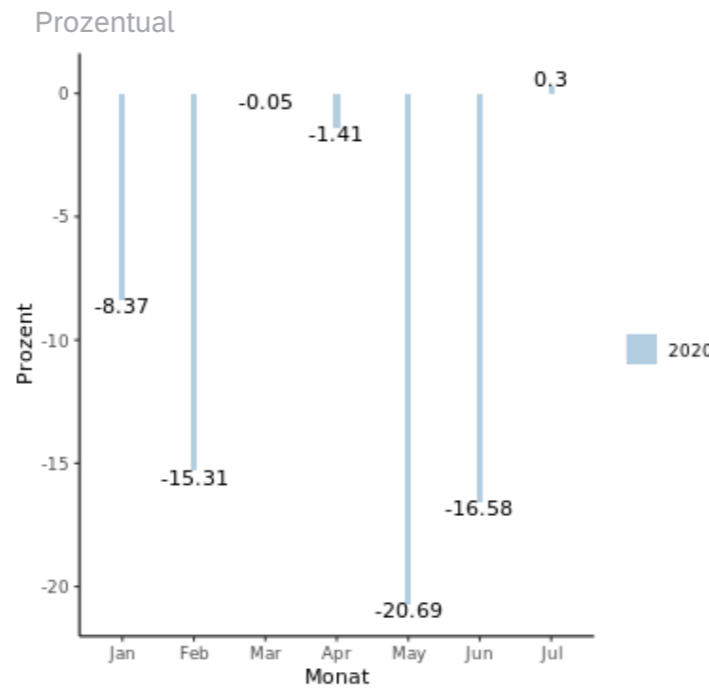

Wasserseitiger Containerumschlag in TEU

Wasserseitiger Containerumschlag in den Schweizerischen Rheinhäfen

Nach Jahren auf monatlicher Basis (2018-2020)

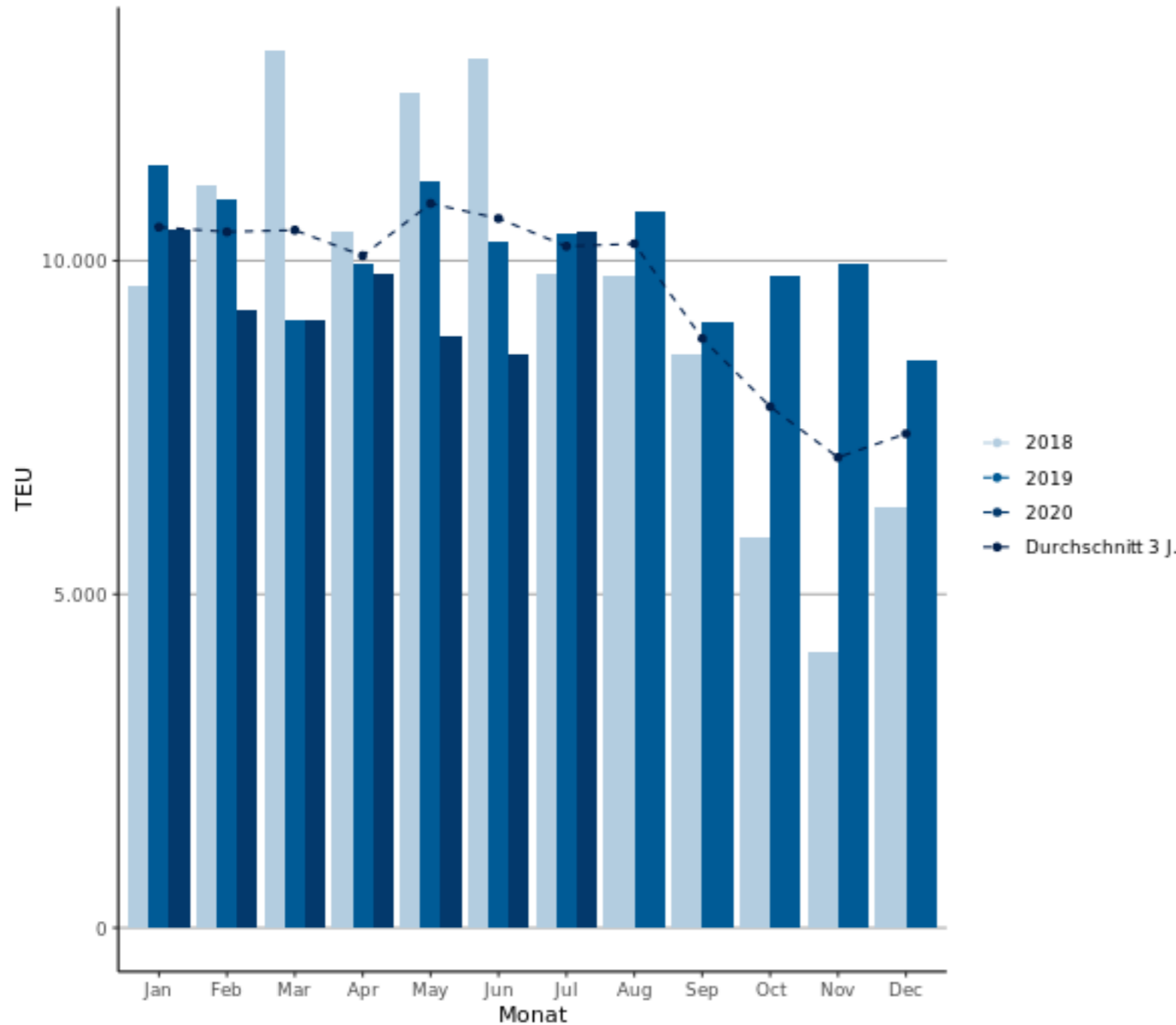

Wasserseitiger Containerumschlag in den Schweizerischen Rheinhäfen 2020

Sortiert 1. nach Zufuhr/Abfuhr - 2. nach beladen/leer

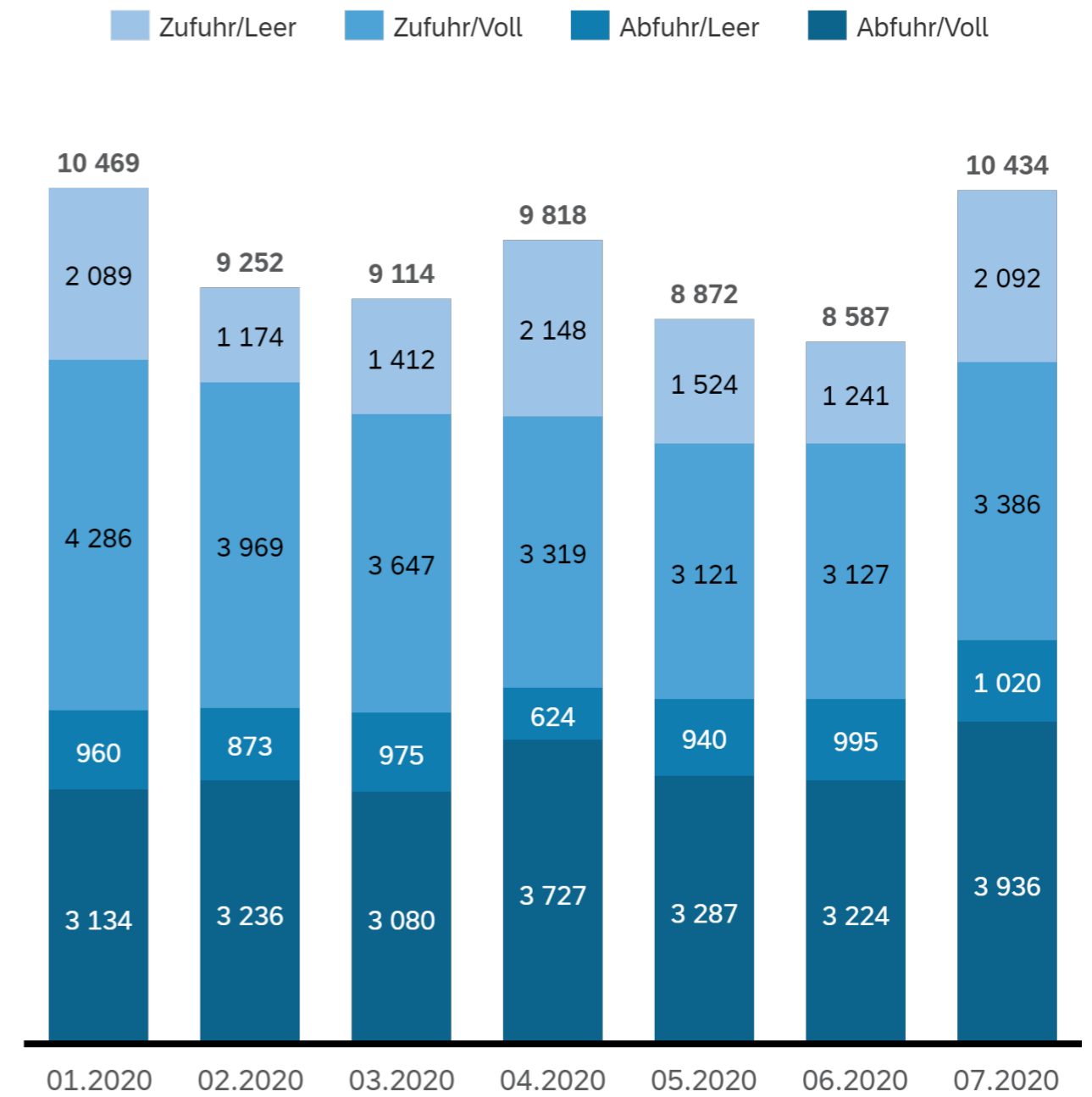

Umgeschlagene Waren in Tonnen

Pos.	Warengattung	Kennzahlen	Nettogewicht		Summen
		Richtung	Zufuhr	Abfuhr	
011	Weizen		141	–	141
016	Reis		2 455	–	2 455
019	Sonstiges Getreide		26	–	26
035	Sonstige frische Früchte		407	–	407
039	Frisches und gefrorenes Gemüse		42	–	42
042	Baumwolle		255	–	255
052	Grubenholz		–	397	397
055	Sonstiges Rohholz		63	3 218	3 281
056	Holzschwellen und anderes bearbeitetes Holz (ausgenommen Grubenholz)		19	–	19
099	Sonstige pflanzliche und tierische Rohstoffe, nicht zur Ernährung (ausgenommen Zellstoff und Altpapier)		79	14	93
111	Rohzucker		980	–	980
112	Raffinierter Zucker		120	–	120
115	Zuckerwaren		99	298	397
121	Most und Wein aus Weintrauben		360	–	360
122	Bier		115	107	222
125	Sonstige alkoholische Getränke		120	–	120
128	Alkoholfreie Getränke		118	3	121
131	Kaffee		2 093	2 281	4 375
132	Kakao und Kakaoerzeugnisse		37	1 449	1 486
133	Tee und Gewürze		68	71	138
134	Rohtabak und Tabakwaren		76	361	437
136	Honig		1 316	235	1 551
139	Nahrungsmittelzubereitungen, nicht spezifiziert		1 223	559	1 782
141	Fleisch, frisch oder gefroren		61	328	389
142	Fische, Schalen- und Weichtiere, frisch, gefroren, getrocknet, gesalzen und geräuchert		879	–	879
143	Frische Milch und Sahne		225	–	225
144	Andere Milcherzeugnisse		41	1 194	1 235
148	Fisch- und Weichtiererzeugnisse aller Art		113	–	113
162	Malz		–	110	110
163	Sonstige Getreideerzeugnisse (einschl. Backwaren)		44	225	269
164	Getrocknetes Obst, Obstkonserven und andere Obsterzeugnisse		1 707	184	1 892
165	Getrocknete Hülsenfrüchte		49	–	49
166	Getrocknetes Gemüse, Gemüsekonserven und andere Gemüseerzeugnisse		551	–	551
172	Ölkuchen und andere Rückstände der Pflanzenölgewinnung		6 616	–	6 616
179	Sonstige Futtermittel einschl. Nahrungsmittelabfälle		656	–	656
181	Ölsaaten und Ölfrüchte		95	–	95
182	Pflanzliche und tierische Öle und Fette (ausgenommen Speisefette)		3 940	25	3 966
321	Motorbenzin und andere Leichtöle		39 947	–	39 947
323	Petroleum, Turbinenkraftstoff		7 712	–	7 712
325	Gas-,Dieselöl und leichtes Heizöl		165 477	–	165 477
327	Schweres Heizöl		1 988	–	1 988
341	Schmieröle und Fette		–	185	185
343	Bitumen und bituminöse Gemische		–	2 171	2 171
462	Eisen- und Stahlschrott zur Verhüttung		2 076	15 363	17 439
465	Eisenschlacken und -aschen zur Verhüttung		–	1 199	1 199
515	Rohstahl		582	–	582
522	Stahlhalbzeug		2 472	–	2 472
541	Stahlbleche und Breitflachstahl		3 562	134	3 697
544	Bandstahl, auch oberflächenbeschichtet, Weissband, Weissblech		–	160	160
551	Rohre, Rohrverschluss- und -verbindungsstücke aus Stahl, aus Gusseisen		40	74	114
552	Rohe Giessereierzeugnisse und Schmiedestücke aus Stahl, aus Gusseisen		86	–	86
562	Aluminium und Aluminiumlegierungen		3 876	9	3 885
565	Sonstige NE-Metalle und ihre Legierungen		–	19	19
568	NE-Metallhalbzeug		133	36	168
612	Sonstiger natürlicher Sand und Kies		55 180	–	55 180
613	Bimsstein, -sand und -kies		599	–	599
614	Lehm, Ton und tonhaltige Erden		144	–	144
631	Findlinge, Schotter und andere zerkleinerte Steine		8 225	–	8 225
632	Marmor, Granit und andere Naturwerkstein Naturwerksteine, Schiefer		2 054	–	2 054
639	Sonstige Rohmineralien		25	20 758	20 782
691	Baustoffe & andere Waren aus Naturstein Bims, Gips, Beton, Zement u.ä. Stoffen		1 132	14	1 146
692	Grobkeramische und feuerfeste Baustoffe		171	–	171
719	Natürliche nichtmineralische Düngemittel		116	–	116
724	Stickstoffdüngemittel		7 543	–	7 543
729	Mischdünger und andere chemische aufbereitete Düngemittel		3 222	–	3 222
819	Sonstige chemische Grundstoffe (ausgenommen Aluminiumoxid und -hydroxid)		10 828	1 096	11 924
831	Benzol		–	1 912	1 912
839	Peche, Teere, Teeröle u. ä. Destillationserzeugnisse		68	–	68
841	Holzschliff und Zellstoff		–	21	21
842	Altpapier und Papierabfälle		9	–	9
891	Kunststoffe		1 020	592	1 612
892	Farbstoffe, Farben und Gerbstoffe		6	201	207
893	Pharmazeutische Erzeugnisse, ätherische Öle, Reinigungs- und Körperpflegemittel		478	1 766	2 244
895	Stärke und Kleber		–	20	20
896	Sonstige chemische Erzeugnisse		248	378	626
910	Fahrzeuge		342	905	1 248
920	Landwirtschaftliche Maschinen und Geräte		34	–	34
931	Elektrotechnische Erzeugnisse		737	455	1 192
939	Sonstige Maschinen, nicht spezifiziert (einschl. Fahrzeugmotoren)		327	3 576	3 902
941	Fertigbauteile und Baukonstruktionen aus Metall		186	189	374
949	EBM-Waren		629	448	1 077
951	Glas		–	319	319
952	Glaswaren, feinkeramische u. ä. mineralische Halb- und Fertigwaren		369	118	487
962	Garne, Gewebe und verwandte Artikel		91	–	91
963	Bekleidung, Schuhe, Reiseartikel		794	108	902
971	Kautschukwaren		628	690	1 318
972	Papier und Pappe		20	624	644
973	Papier- und Pappwaren		324	184	507
975	Möbel und Einrichtungsgegenstände aller Art		1 913	37	1 951
976	Holz- und Korkwaren		35	3 362	3 398
979	Sonstige Fertigwaren		2 142	784	2 926
991	Gebrauchte Verpackungen		10 998	9 921	20 919
992	Geräte von Bauunternehmen, Zirkusgut u.ä.		17	–	17
999	Sammel- und Stückgut, Transportgüter die nach ihrer Art nicht einzugruppieren sind		521	1 280	1 801
Summen			364 315	80 166	444 481