

Jahresstatistik der Schweizerischen Rheinhäfen

# Rheinhafenverkehr nach Hafenanlagen 2020

Aufstellung der Gütermengen nach Hafenanlagen  
Ankünfte nach Hafenanlagen  
Grafik Ankünfte- Umschlag nach Hafenanlagen  
Verkehr Kaiseraugst

SCHWEIZERISCHE RHEINHÄFEN

Ankünfte nach Hafenanlagen

Jahr	Kleinhün. Tonnen	übrige Häfen			Total Tonnen	Kleinhün. %	St. Johann %	Birsfelden %	Auhafen %
		St. Johann *	Birsfelden Tonnen	Auhafen Tonnen					
1970	3'275'678	668'144	2'494'694	2'182'798	8'621'314	38.00	7.75	28.94	25.32
1971	2'767'720	604'318	2'359'001	2'194'489	7'925'528	34.92	7.62	29.76	27.69
1972	2'660'587	646'446	2'176'269	2'167'874	7'651'176	34.77	8.45	28.44	28.33
1973	3'058'435	752'665	2'178'414	2'214'453	8'203'967	37.28	9.17	26.55	26.99
1974	3'249'812	728'428	2'397'265	2'679'386	9'054'891	35.89	8.04	26.47	29.59
1975	2'642'072	590'413	2'209'381	2'417'665	7'859'531	33.62	7.51	28.11	30.76
1976	2'890'351	542'318	2'223'063	2'323'996	7'979'728	36.22	6.80	27.86	29.12
1977	2'623'047	535'828	2'549'619	2'927'324	8'635'818	30.37	6.20	29.52	33.90
1978	2'627'099	484'825	2'583'452	2'474'291	8'169'667	32.16	5.93	31.62	30.29
1979	2'857'086	476'219	2'735'779	2'212'334	8'281'418	34.50	5.75	33.04	26.71
1980	2'966'408	484'007	2'893'705	2'418'092	8'762'212	33.85	5.52	33.02	27.60
1981	2'943'155	506'151	2'694'312	2'133'741	8'277'359	35.56	6.11	32.55	25.78
1982	2'207'045	427'148	2'559'491	1'923'427	7'117'111	31.01	6.00	35.96	27.03
1983	2'347'026	411'101	2'841'126	2'030'744	7'629'997	30.76	5.39	37.24	26.62
1984	3'036'696	296'640	2'763'177	2'122'654	8'219'167	36.95	3.61	33.62	25.83
1985	2'855'379	306'904	2'388'623	2'049'622	7'600'528	37.57	4.04	31.43	26.97
1986	3'144'090	396'156	2'755'202	2'336'549	8'631'997	36.42	4.59	31.92	27.07
1987	2'998'655	502'488	2'456'848	1'939'145	7'897'136	37.97	6.36	31.11	24.56
1988	2'727'097	509'512	2'874'415	1'980'424	8'091'448	33.70	6.30	35.52	24.48
1989	2'904'225	516'121	2'854'740	2'303'075	8'578'161	33.86	6.02	33.28	26.85
1990	2'976'070	537'080	2'935'959	2'444'115	8'893'224	33.46	6.04	33.01	27.48
1991	2'700'845	506'967	2'305'581	2'237'223	7'750'616	34.85	6.54	29.75	28.87
1992	2'733'748	454'966	2'364'545	2'385'586	7'938'845	34.44	5.73	29.78	30.05
1993	2'972'602	438'673	1'901'986	2'144'170	7'457'431	39.86	5.88	25.50	28.75
1994	2'695'398	424'836	2'290'079	2'002'445	7'412'758	36.36	5.73	30.89	27.01
1995	2'909'540	418'174	2'230'439	1'745'765	7'303'918	39.84	5.73	30.54	23.90
1996	2'444'442	314'209	1'992'304	1'532'441	6'283'396	38.90	5.00	31.71	24.39
1997	2'560'101	284'349	1'847'399	2'310'594	7'002'443	36.56	4.06	26.38	33.00
1998	2'592'598	338'414	1'697'893	2'791'411	7'420'316	34.94	4.56	22.88	37.62
1999	2'809'142	326'003	1'245'273	2'321'171	6'701'589	41.92	4.86	18.58	34.64
2000	3'036'626	345'971	1'726'075	2'543'128	7'651'800	39.69	4.52	22.56	33.24
2001	2'702'620	323'749	1'965'391	2'804'205	7'795'965	34.67	4.15	25.21	35.97
2002	2'696'357	289'538	1'823'258	2'592'785	7'401'938	36.43	3.91	24.63	35.03
2003	2'327'182	331'779	1'468'911	2'168'427	6'296'299	36.96	5.27	23.33	34.44
2004	2'225'419	376'424	1'499'903	2'119'146	6'220'892	35.77	6.05	24.11	34.06
2005	2'103'076	296'786	1'714'659	2'226'350	6'340'871	33.17	4.68	27.04	35.11
2006	2'295'172	345'144	1'554'944	1'727'074	5'922'334	38.75	5.83	26.26	29.16
2007	3'037'213	423'617	1'835'357	1'812'043	7'108'230	42.73	5.96	25.82	25.49
2008	2'640'245	322'451	1'349'735	1'757'926	6'070'357	43.49	5.31	22.23	28.96
2009	2'112'561	218'637	1'221'413	2'014'050	5'566'661	37.95	3.93	21.94	36.18
2010	2'333'114	262'843	1'186'204	2'022'166	5'804'327	40.20	4.53	20.44	34.84
2011	1'966'258	284'803	1'226'799	1'520'695	4'998'555	39.34	5.70	24.54	30.42
2012	1'604'437	356'899	2'023'006	2'215'453	6'199'795	25.88	5.76	32.63	35.73
2013	1'452'492	276'564	2'029'583	1'973'962	5'732'601	25.34	4.82	35.40	34.43
2014	1'282'469	326'656	1'698'465	1'569'922	4'877'512	26.29	6.70	34.82	32.19
2015	1'215'993	293'767	1'919'810	1'865'014	5'294'584	22.97	5.55	36.26	35.22
2016	1'178'750	281'376	1'630'834	1'771'858	4'862'818	24.24	5.79	33.54	36.44
2017	1'206'503	241'057	1'578'719	1'702'852	4'729'131	25.51	5.10	33.38	36.01
2018	957'970	212'703	1'145'671	1'452'101	3'768'445	25.42	5.64	30.40	38.53
2019	1'564'878	243'887	2'174'644	2'081'825	6'065'234	25.80	4.02	35.85	34.32
2020	1'453'833	333'167	1'819'875	1'519'905	5'126'780	28.36	6.50	35.50	29.65

\* bis 2010 St. Johann und übrige / ab 2010 nur noch übrige Häfen

### Ankünfte - Umschlag nach Hafenanlagen

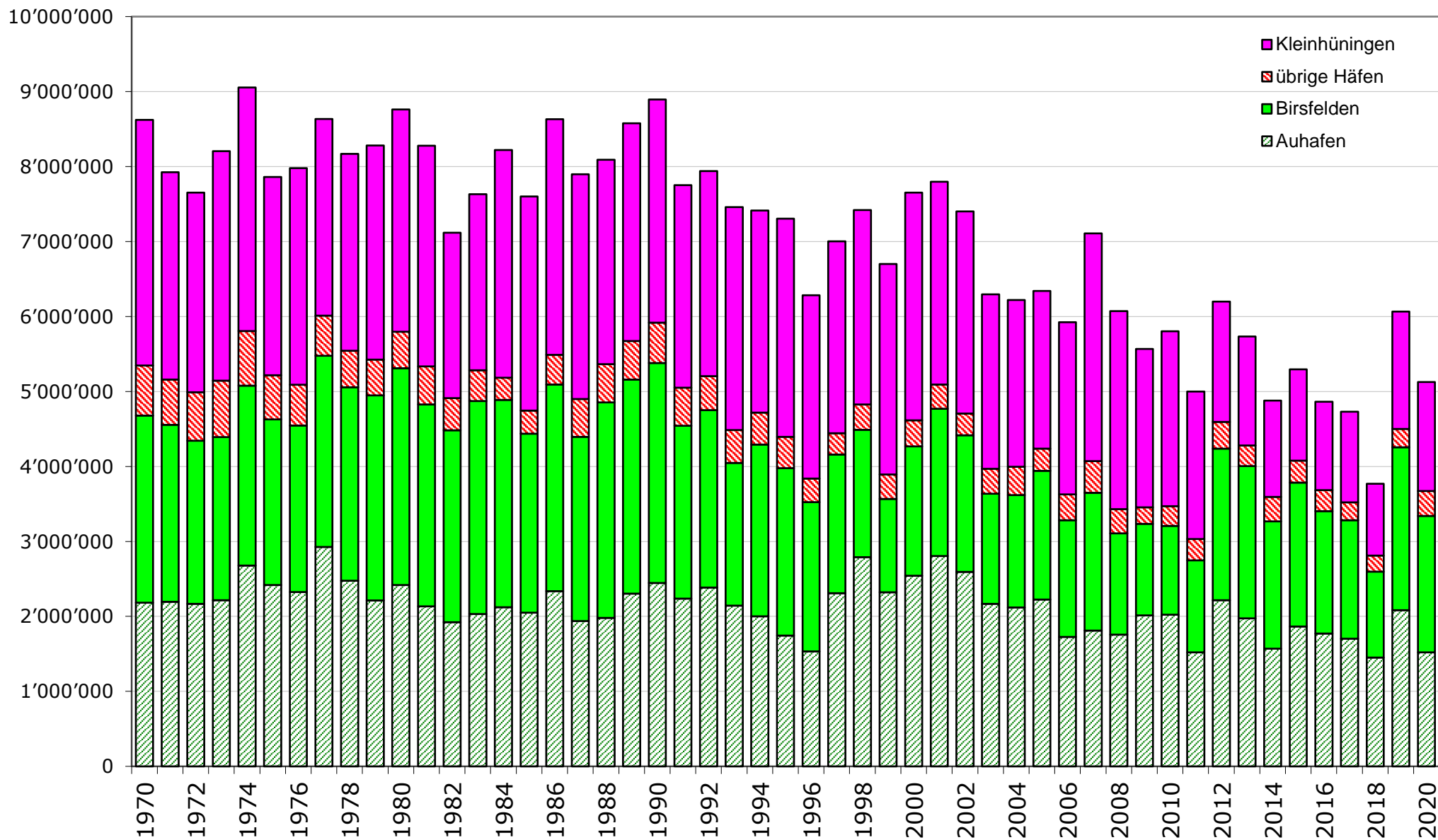

Kaiseraugst - Schiffsumschlag nach Warengattung in Tonnen

Richtung	Code	EG Gruppe	Kennzahlen	Nettogewicht											
			Umschlagsdatum	2020	>01.2020	>02.2020	>03.2020	>04.2020	>05.2020	>06.2020	>07.2020	>08.2020	>09.2020	>10.2020	>11.2020
Zufuhr	0	Landwirtschaftliche Erzeugnisse	9 998	1 251	–	2 401	2 167	–	999	–	–	993	1 247	940	–
	1	Nahrungs- und Futtermittel	13 394	906	4 197	–	1 227	1 004	2 631	–	1 005	227	–	2 198	–
	6	Steine, Erden, Baustoffe	230 852	8 405	18 297	20 174	21 197	20 172	19 860	21 761	19 703	17 904	23 585	20 489	19 305
	<b>Summen</b>		<b>254 244</b>	<b>10 562</b>	<b>22 494</b>	<b>22 575</b>	<b>24 591</b>	<b>21 176</b>	<b>23 490</b>	<b>21 761</b>	<b>20 708</b>	<b>19 124</b>	<b>24 832</b>	<b>23 627</b>	<b>19 305</b>
Abfuhr	4	Erze und Metallabfälle	1 900	–	–	–	–	–	1 900	–	–	–	–	–	–
	6	Steine, Erden, Baustoffe	77 023	2	7 330	17 251	12 613	3 966	6 838	6 063	7 701	5 363	6 541	3 355	–
	<b>Summen</b>		<b>78 923</b>	<b>2</b>	<b>7 330</b>	<b>17 251</b>	<b>12 613</b>	<b>3 966</b>	<b>8 738</b>	<b>6 063</b>	<b>7 701</b>	<b>5 363</b>	<b>6 541</b>	<b>3 355</b>	<b>–</b>
<b>Summen</b>			<b>333 167</b>	<b>10 564</b>	<b>29 824</b>	<b>39 826</b>	<b>37 204</b>	<b>25 142</b>	<b>32 228</b>	<b>27 824</b>	<b>28 409</b>	<b>24 487</b>	<b>31 373</b>	<b>26 982</b>	<b>19 305</b>