

Jahresstatistik der Schweizerischen Rheinhäfen

Containerumschlag 2023

Wasserseitiger Containerumschlag 2023

Grafik Containerumschlag 2023

Containerumschlag seit 1980

Grafik Containerumschlag seit 1980

Wasserseitiger Containerumschlag in TEU

Umschlagsdatum	Richtung Zufuhr						Abfuhr						Total			
	Voll / Leer			Leer			Voll			Leer			Kennzahlen			
	Kennzahlen	C20	C40	TEU	C20	C40	TEU	C20	C40	TEU	C20	C40	TEU	C20	C40	TEU
> 01.2023	65	623	1 311	1 104	1 614	4 332	1 144	389	1 922	237	1 286	2 809	> 01.2023	2 550	3 912	10 374
> 02.2023	73	563	1 199	1 119	1 396	3 911	686	632	1 950	305	1 462	3 229	> 02.2023	2 183	4 053	10 289
> 03.2023	126	724	1 574	1 220	1 242	3 704	913	413	1 739	387	1 704	3 795	> 03.2023	2 646	4 083	10 812
> 04.2023	65	544	1 153	1 009	945	2 899	632	44	720	337	1 305	2 947	> 04.2023	2 043	2 838	7 719
> 05.2023	76	733	1 542	1 294	1 348	3 990	598	137	872	404	1 427	3 258	> 05.2023	2 372	3 645	9 662
> 06.2023	111	1 186	2 483	1 088	984	3 056	770	113	996	393	1 664	3 721	> 06.2023	2 362	3 947	10 256
> 07.2023	77	557	1 191	956	934	2 824	632	94	820	346	1 386	3 118	> 07.2023	2 011	2 971	7 953
> 08.2023	65	803	1 671	1 059	1 122	3 303	716	201	1 118	333	1 311	2 955	> 08.2023	2 173	3 437	9 047
> 09.2023	31	821	1 673	971	911	2 793	527	349	1 225	448	1 400	3 248	> 09.2023	1 977	3 481	8 939
> 10.2023	43	758	1 559	873	951	2 775	801	283	1 367	363	1 076	2 515	> 10.2023	2 080	3 068	8 216
> 11.2023	80	760	1 600	794	735	2 264	555	82	719	440	1 353	3 146	> 11.2023	1 869	2 930	7 729
> 12.2023	91	634	1 359	794	1 034	2 862	570	24	618	391	1 246	2 883	> 12.2023	1 846	2 938	7 722
^ 2023	903	8 706	18 315	12 281	13 216	38 713	8 544	2 761	14 066	4 384	16 620	37 624	^ 2023	26 112	41 303	108 718

Veränderung Vorjahr kumuliert

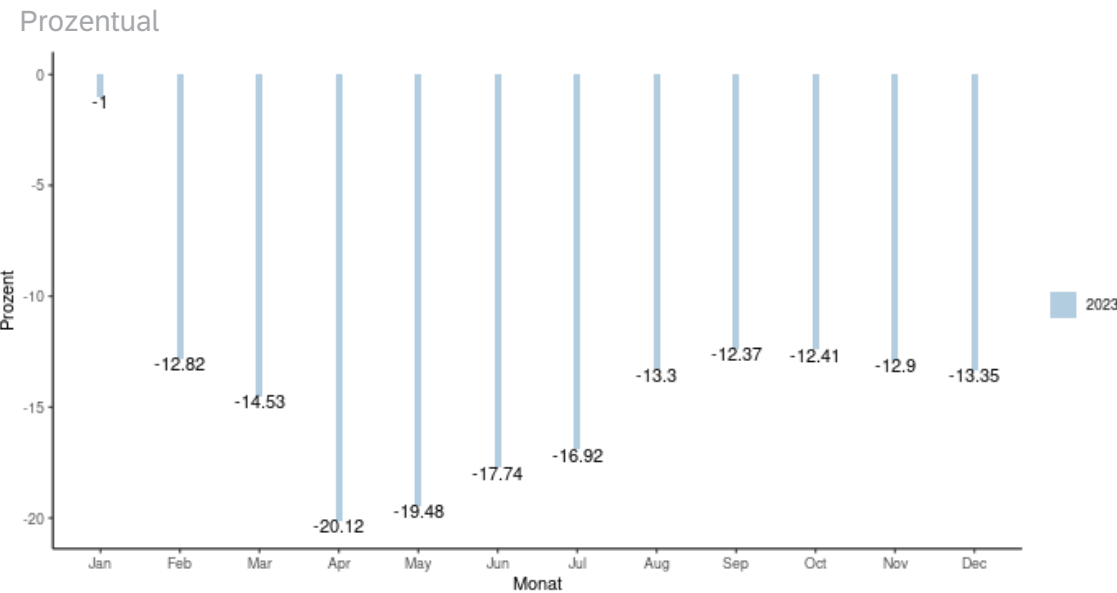

Veränderung Monat Vorjahr

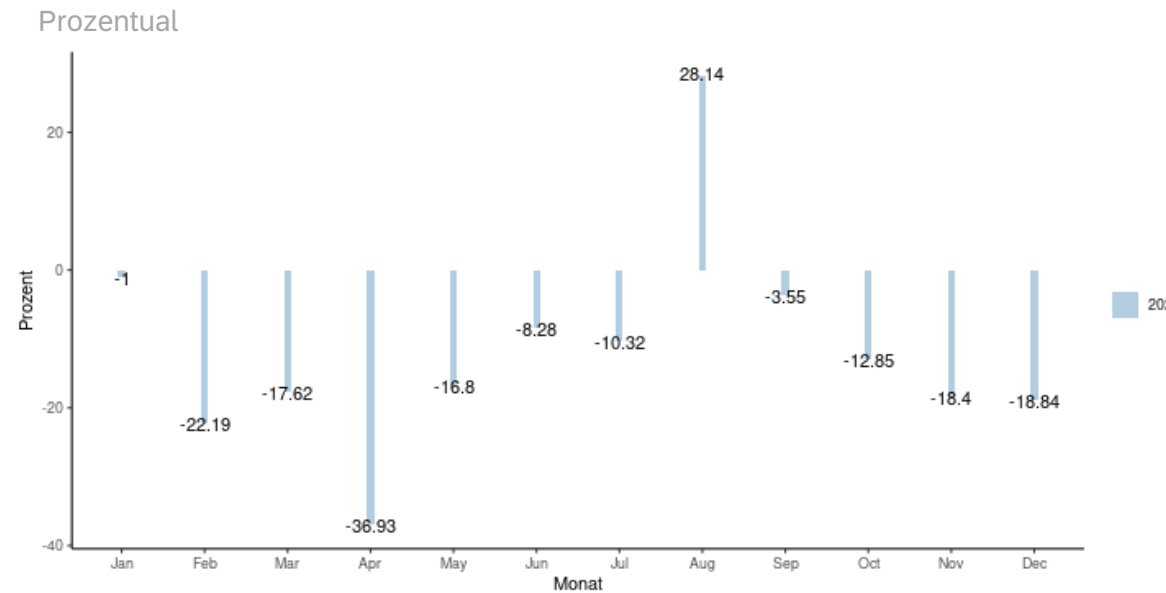

Wasserseitiger Containerumschlag in TEU

Wasserseitiger Containerumschlag

Nach Jahren auf monatlicher Basis (2021-2023)

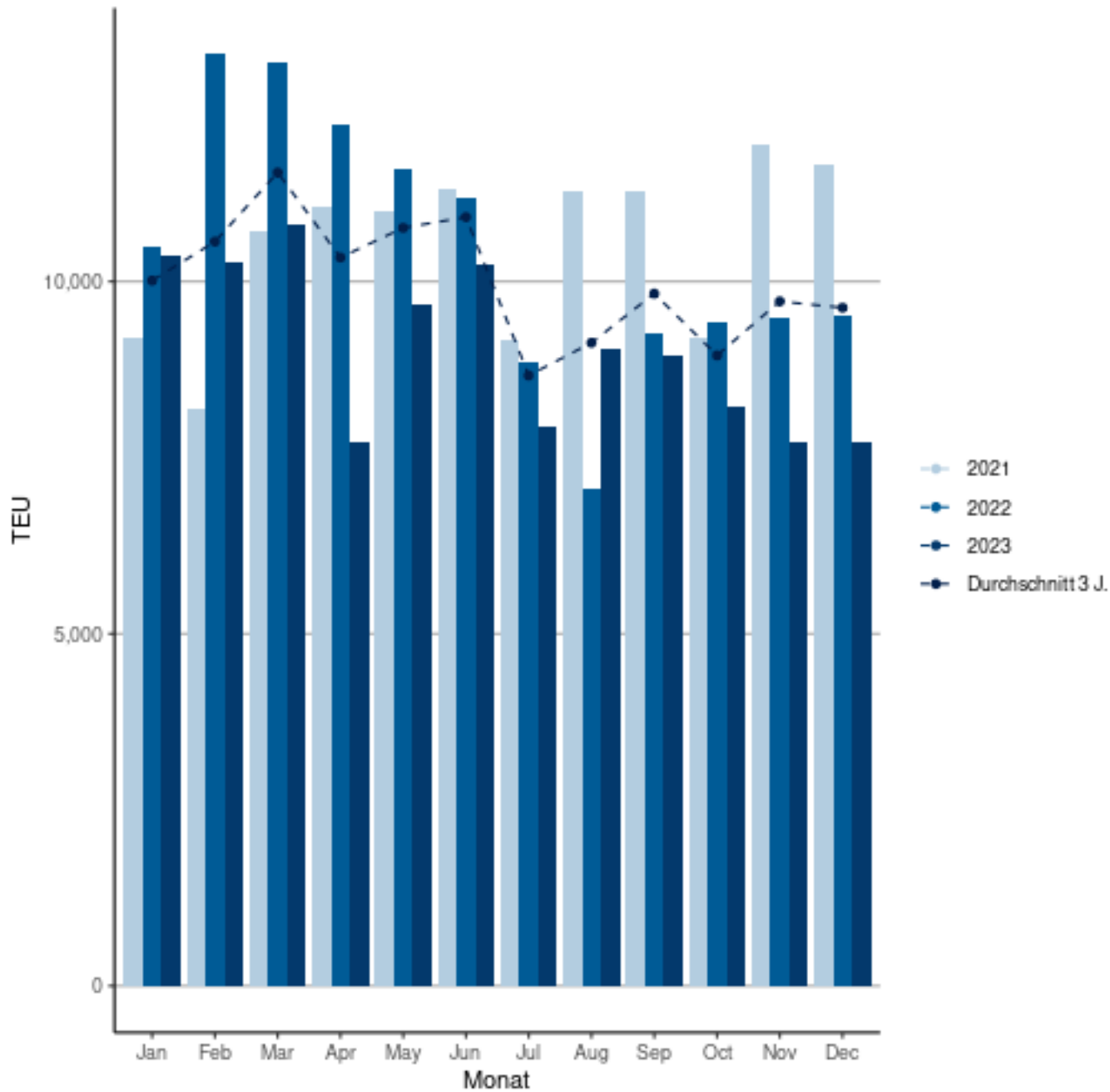

Wasserseitiger Containerumschlag

Sortiert 1. nach Zufuhr/Abfuhr - 2. nach beladen/leer

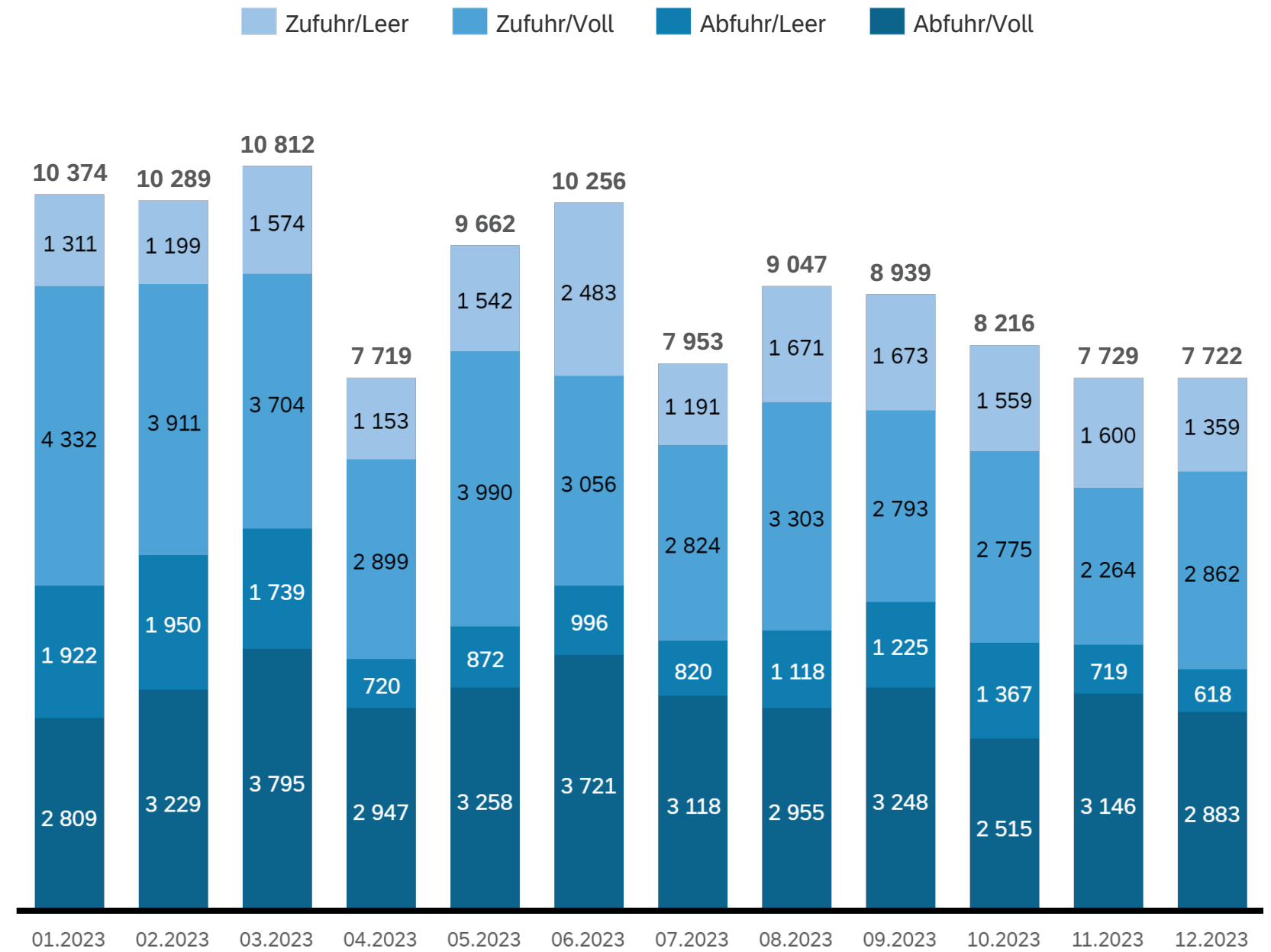

Schiffsseitiger Containerumschlag Zufuhr / Abfuhr

	Zufuhr	Abfuhr	Total	
	[Anzahl TEU]	[Anzahl TEU]	[Anzahl TEU]	Diff. Vorjahr [%]
1980	119	703	822	
1981	136	545	681	-17.2
1982	475	456	931	36.7
1983	1'589	1'453	3'042	226.7
1984	3'162	1'196	4'358	43.3
1985	5'441	2'323	7'764	78.2
1986	10'073	5'244	15'317	97.3
1987	8'807	5'759	14'566	-4.9
1988	9'665	7'669	17'334	19.0
1989	10'681	8'395	19'076	10.0
1990	12'182	10'012	22'194	16.3
1991	11'032	13'386	24'418	10.0
1992	14'119	13'750	27'869	14.1
1993	18'149	17'382	35'531	27.5
1994	19'552	18'332	37'884	6.6
1995	23'010	22'012	45'022	18.8
1996	25'520	27'548	53'068	17.9
1997	31'674	32'348	64'022	20.6
1998	33'321	35'339	68'660	7.2
1999	33'110	33'672	66'782	-2.7
2000	37'774	36'414	74'188	11.1
2001	35'695	33'023	68'718	-7.4
2002	36'367	36'064	72'431	5.4
2003	36'082	41'905	77'987	7.7
2004	37'840	47'414	85'254	9.3
2005	39'748	45'183	84'931	-0.4
2006	42'596	45'434	88'030	3.6
2007	47'955	56'411	104'366	18.6
2008	45'326	47'138	92'464	-11.4
2009	35'347	42'938	78'285	-15.3
2010	45'347	53'701	99'048	26.5
2011	46'342	47'029	93'371	-5.7
2012	50'291	51'949	102'240	9.5
2013	56'929	48'016	104'945	2.6
2014	57'226	47'256	104'482	-0.4
2015	56'262	46'654	102'916	-1.5
2016	57'226	57'272	114'498	11.3
2017	62'196	57'035	119'231	4.1
2018	61'623	57'510	119'133	-0.1
2019	64'719	56'647	121'366	1.9
2020	62'157	51'918	114'075	-6.0
2021	68'999	57'043	126'042	10.5
2022	67'012	58'458	125'470	-0.5
2023	57'028	51'690	108'718	-13.4

Schiffsseitiger Containerumschlag Zufuhr / Abfuhr

