

Schiffsumschlag nach Warengattung in Tonnen

Richtung	NST-2007	Bezeichnung	Kennzahlen	Nettogewicht							
			Umschlagsdatum	2024	>01.2024	>02.2024	>03.2024	>04.2024	>05.2024	>06.2024	>07.2024
Zufuhr	01	Landwirtschaftliche Erzeugnisse, Forstwirtschaft (inkl. Rohholz)		72,478	16,503	10,185	5,684	6,769	28,301	3,036	2,000
	02	Kohle, rohes Erdöl und -gas		10,027	1,249	1,968	–	–	19	2,579	4,213
	03	Steine und Erden		286,023	25,513	41,494	36,338	41,768	50,884	37,281	52,745
	04	Nahrungs- und Genussmittel		194,725	32,649	28,576	24,582	29,742	32,929	25,419	20,828
	05	Textilien und Bekleidung		5,953	962	1,254	898	777	726	427	910
	06	Holz-, Kork- und Flechtwaren; Papier und Karton		2,286	213	388	410	354	453	248	221
	07	Mineralölerzeugnisse		1,601,043	207,080	181,350	160,492	204,381	329,885	290,192	227,662
	08	Chemische Erzeugnisse; Gummi- und Kunststoffwaren		145,777	21,131	23,926	16,057	18,930	17,661	18,315	29,758
	09	Mineralerzeugnisse (u.a. Glas, Zement, Baumaterial)		2,615	494	777	561	246	313	79	145
	10	Metallerzeugnisse (u.a. Eisen, Stahl)		158,884	20,571	26,239	18,950	28,194	26,243	17,952	20,736
	11-13	Fahrzeuge, Maschinen und übrige Güter		27,789	3,072	4,499	4,732	4,361	4,440	3,178	3,507
	14	Recyclingmaterial und Abfälle (inkl. Schrott und Abbruchmaterial)		82,540	8,869	10,368	8,104	13,750	18,273	17,245	5,930
	16	Geräte und Material für Güterbeförderung (u.a. Verpackungen und leere Container)		63,148	8,424	11,488	9,425	10,011	9,572	5,901	8,326
	17-18	Sammel- und Umzugsgüter		10,000	1,227	1,920	1,224	1,571	1,860	788	1,410
	19-20	Sonstige Güter		3,389	469	526	504	695	544	218	434
	Summen			2,666,677	348,429	344,958	287,960	361,549	522,100	422,857	378,825

* Gruppe 15 wird nicht verwendet, deswegen wird diese Gruppe nicht angezeigt.

Schiffsumschlag nach Warengattung in Tonnen

Richtung	NST-2007	Bezeichnung	Kennzahlen	Nettogewicht							
			Umschlagsdatum	▼ 2024	>01.2024	>02.2024	>03.2024	>04.2024	>05.2024	>06.2024	>07.2024
Abfuhr	01	Landwirtschaftliche Erzeugnisse, Forstwirtschaft (inkl. Rohholz)		24,571	1,354	1,101	7,080	5,809	5,610	3,156	461
	03	Steine und Erden		35,922	2,579	3,710	2,645	4,990	7,401	7,881	6,717
	04	Nahrungs- und Genussmittel		44,925	4,254	6,176	6,367	6,242	8,149	6,049	7,687
	05	Textilien und Bekleidung		462	49	83	58	110	79	40	42
	06	Holz-, Kork- und Flechtwaren; Papier und Karton		7,440	602	851	1,384	1,736	1,376	846	647
	07	Mineralölerzeugnisse		28,212	4,238	4,129	3,118	3,228	6,029	392	7,078
	08	Chemische Erzeugnisse; Gummi- und Kunststoffwaren		37,076	6,469	6,250	5,975	6,009	5,165	2,659	4,549
	09	Mineralerzeugnisse (u.a. Glas, Zement, Baumaterial)		11,405	447	1,251	754	823	3,102	2,318	2,710
	10	Metallerzeugnisse (u.a. Eisen, Stahl)		9,753	390	781	1,432	1,130	1,115	819	4,085
	11-13	Fahrzeuge, Maschinen und übrige Güter		34,191	4,506	5,428	6,319	5,139	4,578	3,388	4,834
	14	Recyclingmaterial und Abfälle (inkl. Schrott und Abbruchmaterial)		205,966	24,254	23,074	36,044	28,732	25,606	22,898	45,357
	16	Geräte und Material für Güterbeförderung (u.a. Verpackungen und leere Container)		54,938	6,338	7,890	8,609	8,779	9,952	5,660	7,712
	17-18	Sammel- und Umzugsgüter		4,196	440	359	332	773	1,239	637	416
	19-20	Sonstige Güter		5,554	315	548	724	1,291	980	625	1,072
	Summen			504,614	56,235	61,631	80,840	74,790	80,382	57,369	93,366

* Gruppe 15 wird nicht verwendet, deswegen wird diese Gruppe nicht angezeigt.

Schiffsumschlag nach Warengattung in Tonnen

Wasserseitiger Güterumschlag in den Schweizerischen Rheinhäfen

Zufuhr 2023 und 2024

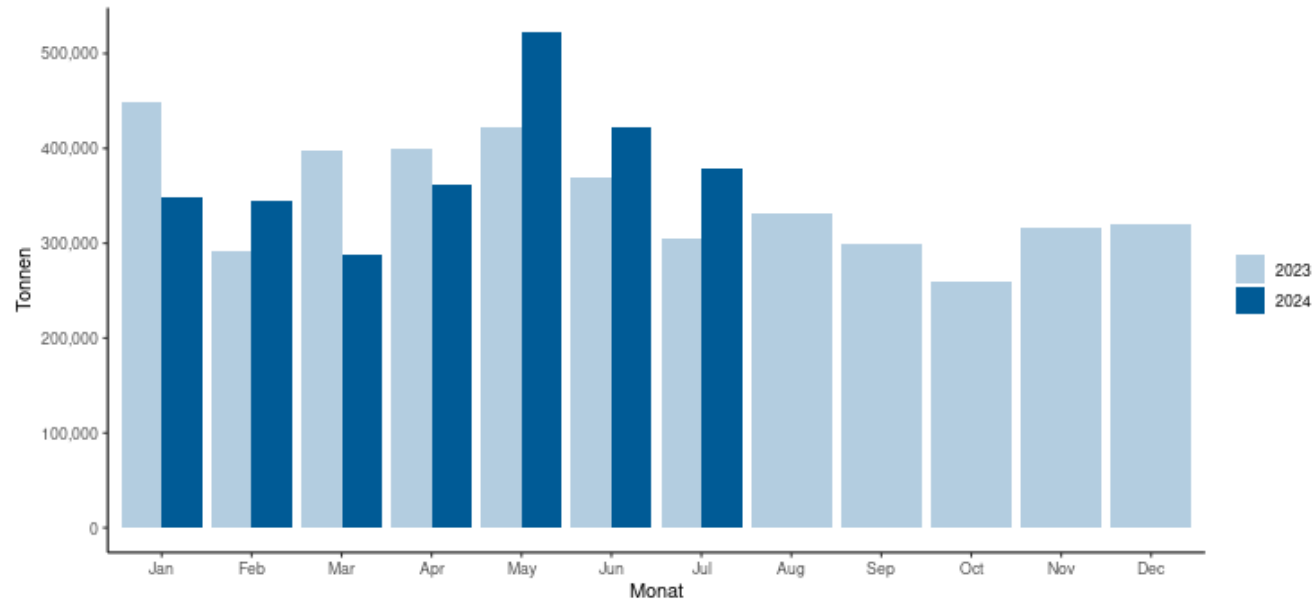

Wasserseitiger Güterumschlag in den Schweizerischen Rheinhäfen

Nach Jahren auf monatlicher Basis (2022-2024)

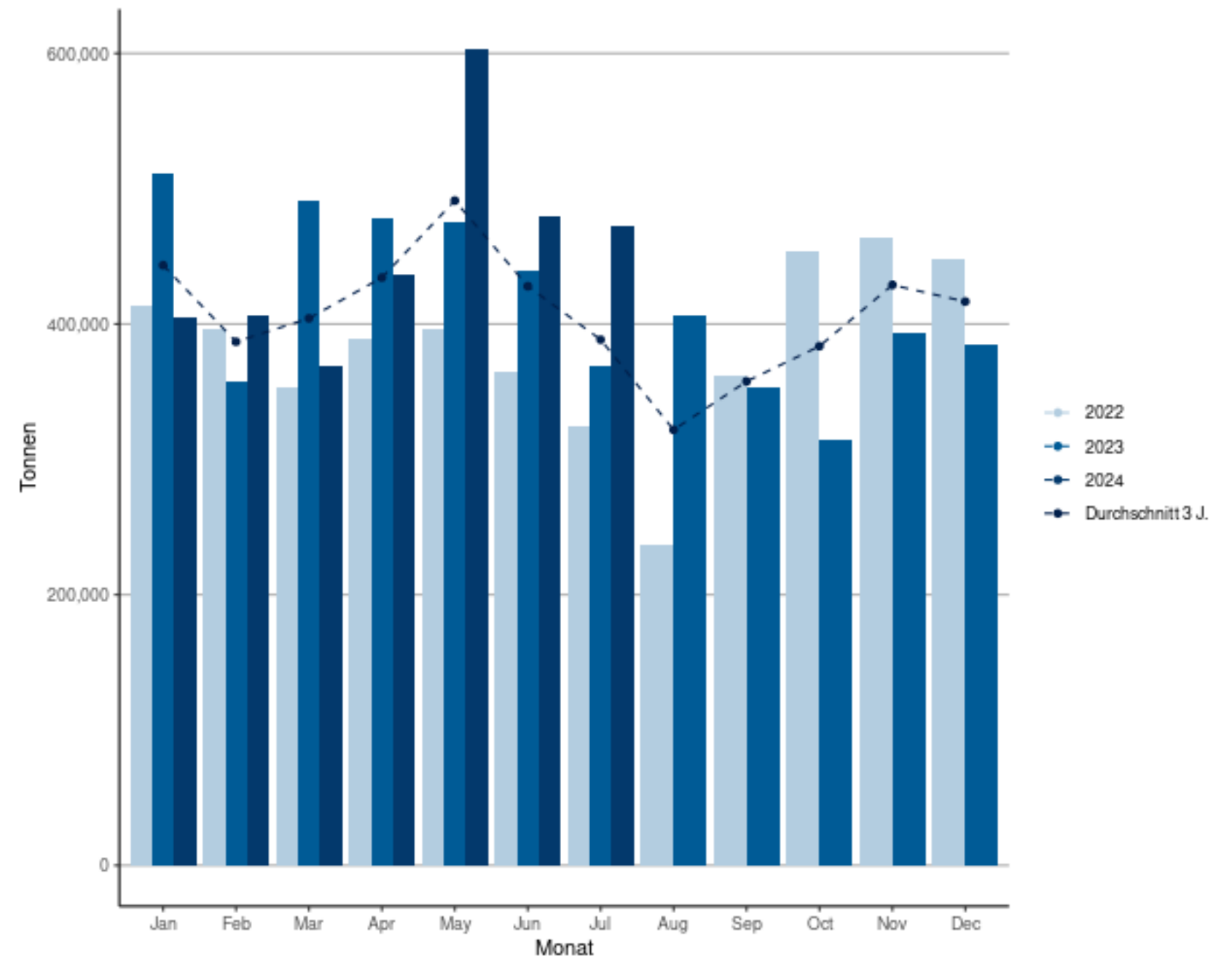

Wasserseitiger Güterumschlag in den Schweizerischen Rheinhäfen

Abfuhr 2023 und 2024

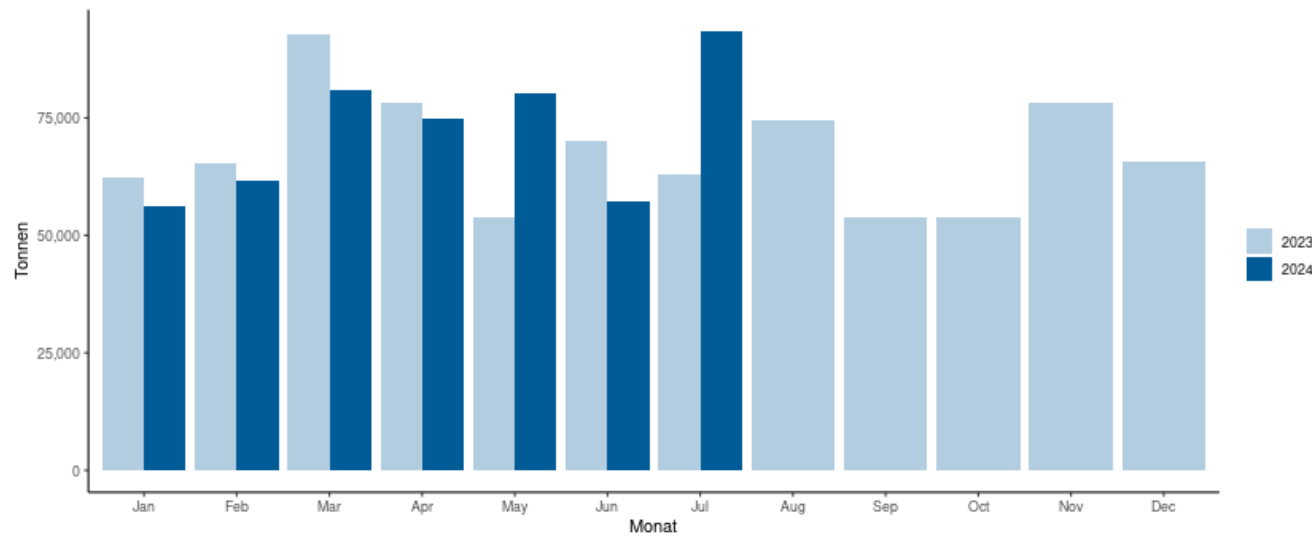

Schiffsumschlag nach Warengattung in Tonnen

Richtung	NST-2007	Bezeichnung	Kennzahlen	Umschlag im Juli			Umschlag seit Jahresbeginn		
				Monat Vorjahr	Monat aktuelles Jahr	% Diff	2023	2024	% Diff Jahr
Zufuhr	01	Landwirtschaftliche Erzeugnisse, Forstwirtschaft (inkl. Rohholz)		4,412	2,000	-54.7	85,879	72,478	-15.6
	02	Kohle, rohes Erdöl und -gas		13	4,213	999.0	10,084	10,027	-0.6
	03	Steine und Erden		46,590	52,745	13.2	287,150	286,023	-0.4
	04	Nahrungs- und Genussmittel		14,218	20,828	46.5	176,136	194,725	10.6
	05	Textilien und Bekleidung		865	910	5.1	8,592	5,953	-30.7
	06	Holz-, Kork- und Flechtwaren; Papier und Karton		376	221	-41.2	4,232	2,286	-46.0
	07	Mineralölerzeugnisse		175,508	227,662	29.7	1,609,911	1,601,043	-0.6
	08	Chemische Erzeugnisse; Gummi- und Kunststoffwaren		22,312	29,758	33.4	140,434	145,777	3.8
	09	Mineralerzeugnisse (u.a. Glas, Zement, Baumaterial)		358	145	-59.6	8,058	2,615	-67.6
	10	Metallerzeugnisse (u.a. Eisen, Stahl)		22,010	20,736	-5.8	148,756	158,884	6.8
	11-13	Fahrzeuge, Maschinen und übrige Güter		4,290	3,507	-18.3	32,793	27,789	-15.3
	14	Recyclingmaterial und Abfälle (inkl. Schrott und Abbruchmaterial)		4,306	5,930	37.7	37,491	82,540	120.2
	16	Geräte und Material für Güterbeförderung (u.a. Verpackungen und leere Container)		8,098	8,326	2.8	70,676	63,148	-10.7
	17-18	Sammel- und Umzugsgüter		1,232	1,410	14.4	10,727	10,000	-6.8
	19-20	Sonstige Güter		900	434	-51.8	5,127	3,389	-33.9
	Summen			305,490	378,825	24.0	2,636,049	2,666,677	1.2

Prozentuale Werte, die grösser als 999 % sind, werden nur mit dieser Obergrenze angezeigt.
 Gütergruppen ohne Umschläge werden nicht angezeigt.

Schiffsumschlag nach Warengattung in Tonnen

Richtung	NST-2007	Bezeichnung	Kennzahlen	Umschlag im Juli			Umschlag seit Jahresbeginn		
				Monat Vorjahr	Monat aktuelles Jahr	% Diff	2023	2024	% Diff Jahr
Abfuhr	01	Landwirtschaftliche Erzeugnisse, Forstwirtschaft (inkl. Rohholz)		824	461	-44.0	15,295	24,571	60.6
	03	Steine und Erden		1,338	6,717	402.0	26,883	35,922	33.6
	04	Nahrungs- und Genussmittel		8,267	7,687	-7.0	49,200	44,925	-8.7
	05	Textilien und Bekleidung		23	42	86.3	434	462	6.6
	06	Holz-, Kork- und Flechtwaren; Papier und Karton		413	647	56.8	8,938	7,440	-16.8
	07	Mineralölerzeugnisse		4,862	7,078	45.6	29,650	28,212	-4.8
	08	Chemische Erzeugnisse; Gummi- und Kunststoffwaren		2,724	4,549	67.0	24,640	37,076	50.5
	09	Mineralerzeugnisse (u.a. Glas, Zement, Baumaterial)		490	2,710	453.6	4,424	11,405	157.8
	10	Metallerzeugnisse (u.a. Eisen, Stahl)		472	4,085	766.3	11,403	9,753	-14.5
	11-13	Fahrzeuge, Maschinen und übrige Güter		4,678	4,834	3.3	38,569	34,191	-11.4
	14	Recyclingmaterial und Abfälle (inkl. Schrott und Abbruchmaterial)		29,800	45,357	52.2	203,748	205,966	1.1
	16	Geräte und Material für Güterbeförderung (u.a. Verpackungen und leere Container)		7,886	7,712	-2.2	63,822	54,938	-13.9
	17-18	Sammel- und Umzugsgüter		1,025	416	-59.4	6,871	4,196	-38.9
	19-20	Sonstige Güter		230	1,072	365.3	1,557	5,554	256.7
	Summen			63,031	93,366	48.1	485,434	504,614	4.0

Prozentuale Werte, die grösser als 999 % sind, werden nur mit dieser Obergrenze angezeigt.
 Gütergruppen ohne Umschläge werden nicht angezeigt.

Schiffsumschlag nach Warengattung in Tonnen

Kennzahlen	Monat Vorjahr	Umschlag im Juli			Umschlag seit Jahresbeginn		
		Monat aktuelles Jahr	% Diff	2023	2024	% Diff Jahr	
Bez. Hafenteil							
Auhafen	125,109	150,458	20.3	1,060,252	970,793	-8.4	
Birsfelden	133,309	194,042	45.6	1,130,588	1,306,385	15.5	
Kleinhüningen	92,049	102,312	11.1	771,109	728,173	-5.6	
Übrige	18,054	25,379	40.6	159,533	165,939	4.0	
Summen	368,521	472,191	28.1	3,121,482	3,171,290	1.6	

* Beinhaltet die Hafenteile St. Johann (fallweise), Kesslergrube (fallweise) und Kaiseraugst.
 Prozentuale Werte, die grösser als 999 % sind, werden nur mit dieser Obergrenze angezeigt.

Wasserseitiger Containerumschlag in TEU

Richtung	Zufuhr						Abfuhr						Total			
	Voll / Leer		Leer		Voll		Leer		Voll		Kennzahlen					
	C20	C40	TEU	C20	C40	TEU	C20	C40	TEU	C20	C40	TEU	C20	C40	TEU	
Umschlagsdatum													Umschlagsdatum			
> 01.2024	78	665	1,408	796	990	2,776	629	145	919	446	898	2,242	> 01.2024	1,949	2,698	7,345
> 02.2024	135	1,053	2,241	1,028	1,236	3,500	492	84	660	499	1,363	3,225	> 02.2024	2,154	3,736	9,626
> 03.2024	64	780	1,624	733	1,053	2,839	423	43	509	468	1,573	3,614	> 03.2024	1,688	3,449	8,586
> 04.2024	55	893	1,841	874	1,109	3,092	537	42	621	441	1,600	3,641	> 04.2024	1,907	3,644	9,195
> 05.2024	33	776	1,585	1,014	1,082	3,178	504	26	556	489	1,931	4,351	> 05.2024	2,040	3,815	9,670
> 06.2024	43	476	995	713	613	1,939	223	61	345	316	1,079	2,474	> 06.2024	1,295	2,229	5,753
> 07.2024	248	564	1,376	907	940	2,787	365	114	593	465	1,389	3,243	> 07.2024	1,985	3,007	7,999
> 2024													> 2024	13,018	22,578	58,174

Veränderung Vorjahr kumuliert

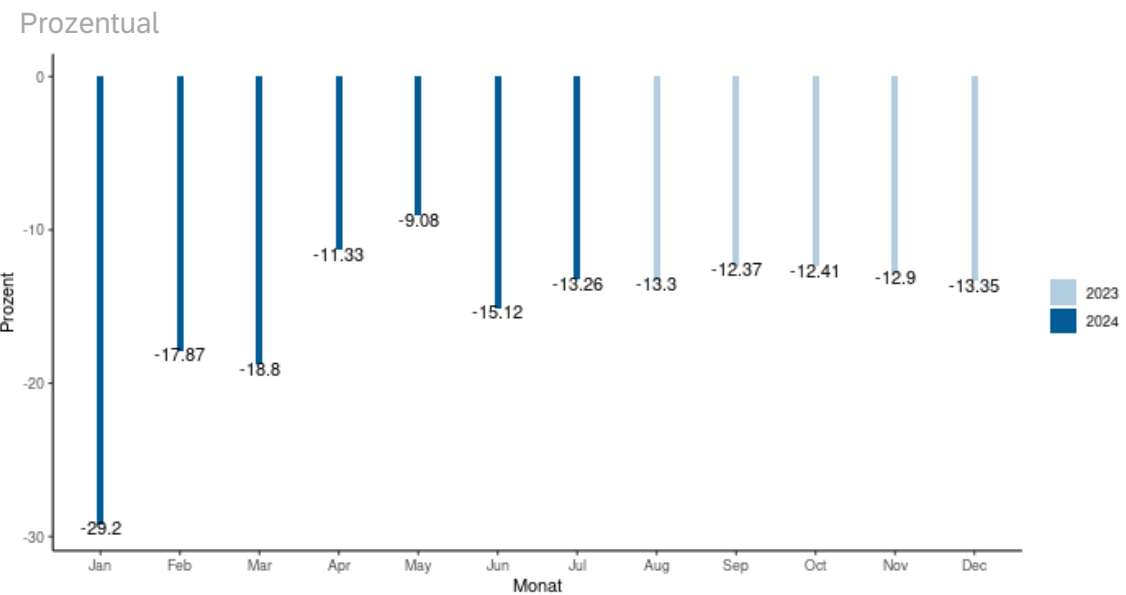

Veränderung Monat Vorjahr

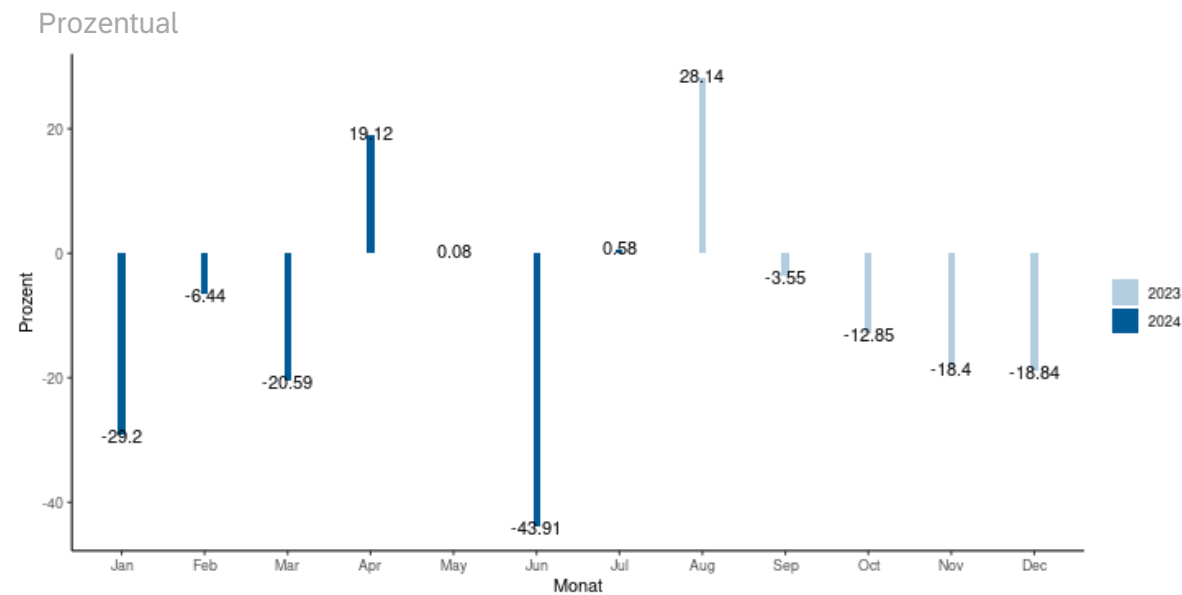

Wasserseitiger Containerumschlag in TEU

Wasserseitiger Containerumschlag

Nach Jahren auf monatlicher Basis (2022-2024)

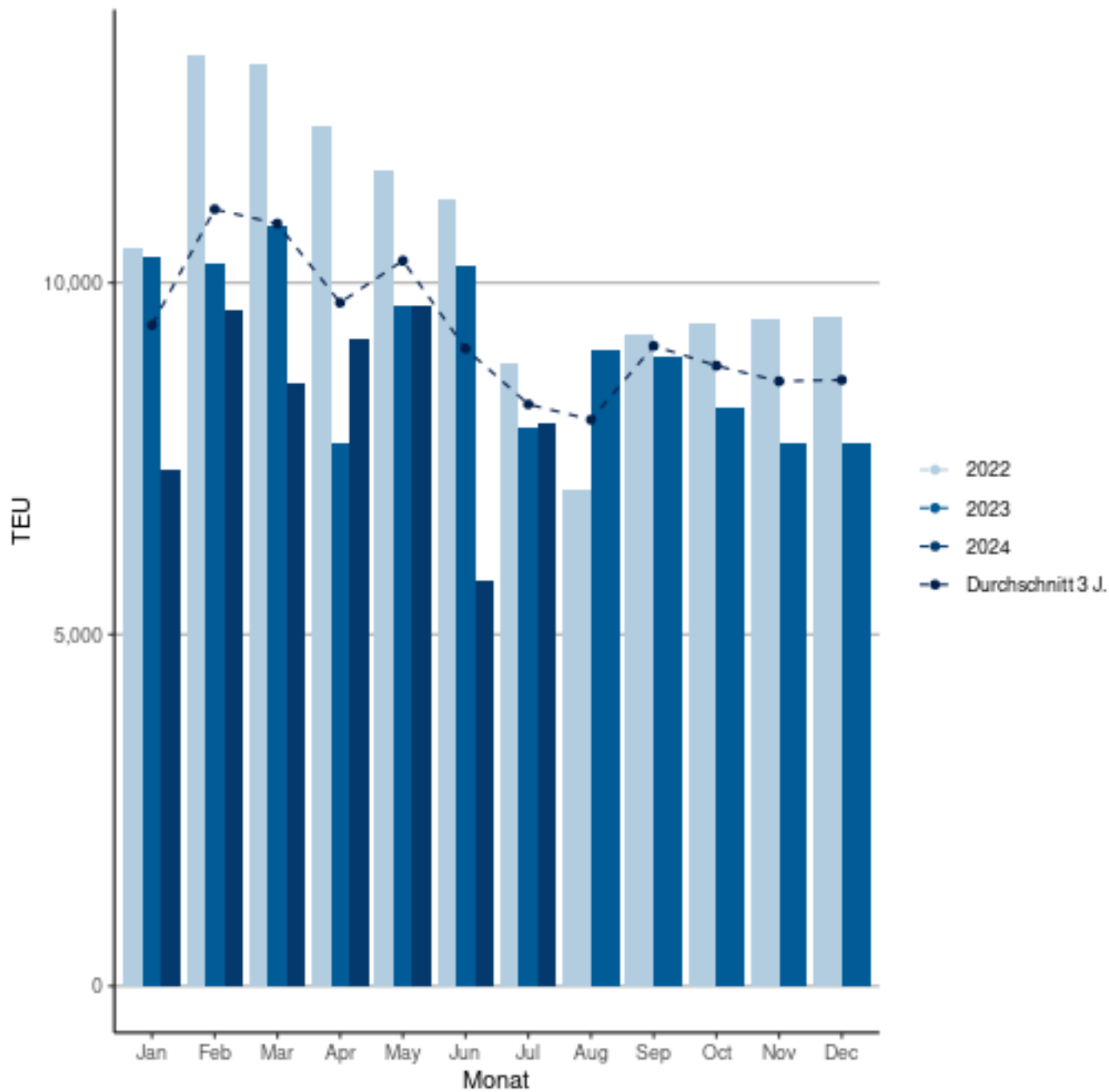

Wasserseitiger Containerumschlag

Sortiert 1. nach Zufuhr/Abfuhr - 2. nach beladen/leer

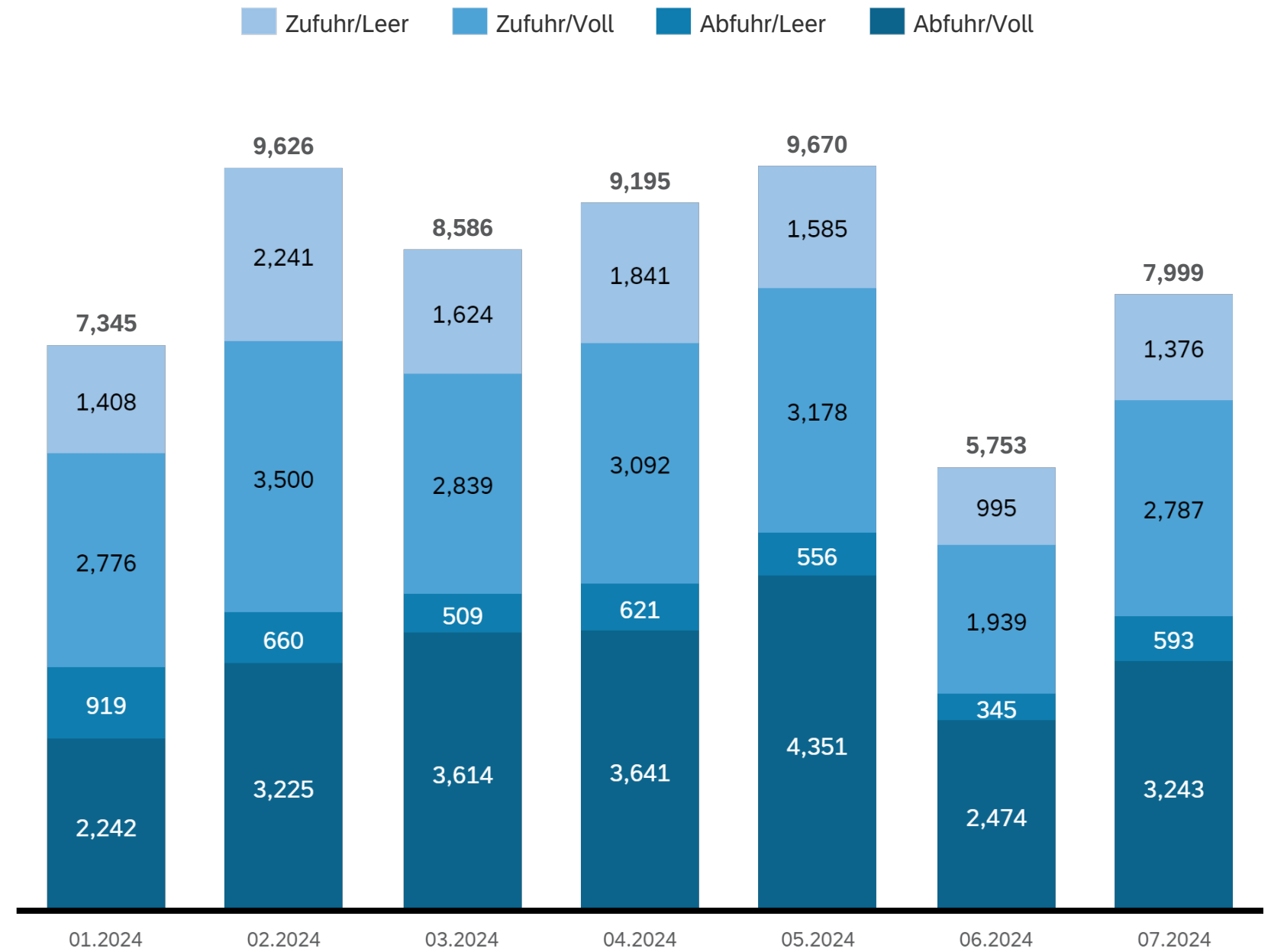

Umgeschlagene Waren in Tonnen

NST-2007	Bezeichnung	Kennzahlen	Nettogewicht		Summen
		Richtung	Zufuhr	Abfuhr	
01.1	Getreide		322	–	322
01.4	Anderes frisches Obst und Gemüse sowie Hülsenfrüchte		169	–	169
01.5	Forstwirtschaftliche Erzeugnisse, Rohholz		25	461	486
01.7	Andere Erzeugnisse pflanzlichen Ursprungs		1,103	–	1,103
01.A	Andere Erzeugnisse tierischen Ursprungs		380	–	380
02.1	Kohle, rohes Erdöl und -gas		4,213	–	4,213
03.5	Sand und Kies, Steine und Erden, Ton, Natursteine		52,745	6,717	59,462
04.1	Fleisch, Fleischerzeugnisse		24	301	324
04.2	Fisch und Fischerzeugnisse, verarbeitet und haltbar gemacht		552	–	552
04.3	Obst und Gemüse, verarbeitet und haltbar gemacht		1,268	21	1,289
04.4	Tierische und pflanzliche Öle und Fette		11,626	2	11,628
04.5	Milch, Milcherzeugnisse und Speiseeis		–	1,011	1,011
04.6	Mahl- und Schälmlenerzeugnisse; Stärke und Stärkerzeugnisse; Futtermittel		1,863	355	2,218
04.7	Getränke		1,038	125	1,163
04.8	Sonstige Nahrungsmittel a.n.g.* und Tabakerzeugnisse (ausser im Paketdienst oder als Sammelgut)		4,458	5,870	10,328
05.1	Textilien		133	8	141
05.2	Bekleidung und Pelzwaren		751	32	783
05.3	Leder und Lederwaren		26	2	28
06.1	Holz-, Kork- und Flechtwaren (ohne Möbel)		81	581	662
06.2	Papier, Karton und Waren daraus		140	66	206
07.21	Motorbenzin und andere Leichtöle		71,384	3,077	74,461
07.22	Petroleum, Turbinenkraftstoff		668	–	668
07.23	Gas-, Dieselöl und leichtes Heizöl		155,610	3,333	158,943
07.25	Schmieröle und Fette		–	668	668
08.1	Chemische Grundstoffe, mineralisch		9,097	874	9,971
08.3	Stickstoffverbindungen und Düngemittel (ausser natürlichen Düngemitteln)		17,000	–	17,000
08.4	Basiskunststoffe und synthetischer Kautschuk in Primärformen		285	1,543	1,828
08.5	Pharmazeutische, parachemische Erzeugnisse einschliesslich Pestizide und agrochemische Erzeugnisse		2,529	1,577	4,106
08.6	Gummi- oder Kunststoffwaren		847	555	1,402
09.1	Glas und Glaswaren, Porzellan und keramische Erzeugnisse		145	492	637
09.2	Zement, Kalk, gebrannter Gips		–	68	68
09.3	Sonstige Baumaterialien und -erzeugnisse		–	2,150	2,150
10.1	Roheisen und Stahl; Ferrolegierungen und Erzeugnisse der ersten Bearbeitung von Eisen und Stahl (ohne Rohre)		15,109	308	15,417
10.2	NE-Metalle und Halbfertige daraus		4,750	2,926	7,676
10.3	Rohre und Hohlprofile; Rohrform, Rohrverschluss und Rohrverbindungsstücke		50	143	193
10.4	Stahl- und Leichtmetallbauerzeugnisse		26	19	45
10.5	Sonstige Metallerzeugnisse		802	689	1,490
11.1	Land- und forstwirtschaftliche Maschinen		6	8	13
11.2	Haushaltsgeräte a.n.g.* (Weisse Ware)		373	208	581
11.7	Medizin-, Mess-, steuerungs- und regelungstechnische Erzeugnisse; optische Erzeugnisse; Uhren		65	41	106
11.8	Sonstige Maschinen, Werkzeugmaschinen und Teile dafür		1,093	3,836	4,929
12.1	Erzeugnisse der Automobilindustrie		89	428	516
12.2	Sonstige Fahrzeuge		134	225	359
13.1	Möbel		1,749	88	1,837
14.11	Belasteter Erdaushub		–	736	736
14.12	Sonstige Abfälle		5,048	9,163	14,210
14.13	Eisen-/Stahlschrott (Abfall)		883	12,725	13,608
14.21	Erdaushub, Mischabbruchgranulat (inkl. Asphaltabbruch)		–	22,733	22,733
16.1	Container und Wechselbehälter im Einsatz, leer		0	0	0
16.2	Paletten und anderes Verpackungsmaterial im Einsatz, leer		8,326	7,712	16,038
17.5	Sonstige nichtmarktbestimmte Güter a.n.g.*		1,410	416	1,826
19.2	Sonstige nicht identifizierbare Güter		434	1,072	1,505
Summen			378,825	93,366	472,191

* a.n.g. - anderweitig nicht genannt