

**Schiffsumschlag nach Warengattung in Tonnen**

			Kennzahlen	Nettogewicht											
			Umschlagsdatum	2024	> 01.2024	> 02.2024	> 03.2024	> 04.2024	> 05.2024	> 06.2024	> 07.2024	> 08.2024	> 09.2024	> 10.2024	> 11.2024
Richtung	NST-2007	Bezeichnung													
Zufuhr	01	Landwirtschaftliche Erzeugnisse, Forstwirtschaft (inkl. Rohholz)	146,935	16,503	10,162	5,684	6,769	28,301	3,036	2,000	12,993	13,997	10,891	36,600	
	02	Kohle, rohes Erdöl und -gas	11,617	1,249	1,968	–	–	19	2,579	4,213	1,564	26	–	–	
	03	Steine und Erden	459,661	25,513	41,494	36,338	41,768	50,884	37,281	52,745	35,052	45,505	48,457	44,624	
	04	Nahrungs- und Genussmittel	315,316	32,649	28,600	24,582	29,742	32,929	25,419	20,828	41,397	21,076	27,959	30,136	
	05	Textilien und Bekleidung	9,716	962	1,254	898	777	726	427	910	1,033	839	1,261	630	
	06	Holz-, Kork- und Flechtwaren; Papier und Karton	4,845	213	388	410	354	453	248	221	685	528	772	573	
	07	Mineralölerzeugnisse	2,402,339	207,080	181,350	160,492	204,381	329,885	290,192	227,662	230,199	183,917	233,114	154,066	
	08	Chemische Erzeugnisse; Gummi- und Kunststoffwaren	240,451	21,131	23,926	16,057	18,930	17,661	18,315	29,732	26,446	25,330	23,102	19,821	
	09	Mineralerzeugnisse (u.a. Glas, Zement, Baumaterial)	4,840	494	777	561	246	313	79	145	494	500	614	618	
	10	Metallerzeugnisse (u.a. Eisen, Stahl)	225,915	20,571	26,239	18,950	28,194	26,243	17,952	20,736	12,567	19,187	20,712	14,564	
	11-13	Fahrzeuge, Maschinen und übrige Güter	48,564	3,085	4,520	4,743	4,387	4,440	3,178	3,533	3,919	5,703	6,367	4,687	
	14	Recyclingmaterial und Abfälle (inkl. Schrott und Abbruchmaterial)	110,154	8,869	10,368	8,104	13,750	18,273	17,245	5,930	8,424	7,036	4,131	8,024	
	16	Geräte und Material für Güterbeförderung (u.a. Verpackungen und leere Container)	101,300	8,424	11,488	9,425	10,011	9,572	5,901	8,326	11,224	9,040	10,818	7,071	
	17-18	Sammel- und Umzugsgüter	13,059	1,214	1,898	1,212	1,545	1,860	788	1,410	2,546	516	8	61	
	19-20	Sonstige Güter	6,388	469	526	504	695	544	218	434	956	878	789	375	
	<b>Summen</b>		<b>4,101,101</b>	<b>348,429</b>	<b>344,958</b>	<b>287,960</b>	<b>361,549</b>	<b>522,100</b>	<b>422,857</b>	<b>378,825</b>	<b>389,500</b>	<b>334,077</b>	<b>388,997</b>	<b>321,851</b>	

\* Gruppe 15 wird nicht verwendet, deswegen wird diese Gruppe nicht angezeigt.

**Schiffsumschlag nach Warengattung in Tonnen**

			Kennzahlen	Nettogewicht											
			Umschlagsdatum	2024	01.2024	02.2024	03.2024	04.2024	05.2024	06.2024	07.2024	08.2024	09.2024	10.2024	11.2024
Richtung	NST-2007	Bezeichnung													
Abfuhr	01	Landwirtschaftliche Erzeugnisse, Forstwirtschaft (inkl. Rohholz)	28,647	1,354	1,101	7,080	5,809	5,610	3,156	461	321	656	497	2,601	
	03	Steine und Erden	83,523	2,579	3,710	2,645	4,990	7,401	7,881	6,717	13,975	9,249	17,432	6,945	
	04	Nahrungs- und Genussmittel	77,813	4,254	6,176	6,367	6,242	8,149	6,040	7,687	9,363	7,557	8,606	7,372	
	05	Textilien und Bekleidung	743	49	83	58	110	79	40	42	89	75	44	74	
	06	Holz-, Kork- und Flechtwaren; Papier und Karton	11,151	602	851	1,384	1,736	1,376	846	647	1,514	644	794	758	
	07	Mineralölerzeugnisse	47,585	4,238	4,129	3,118	3,228	6,029	392	7,078	5,633	3,864	4,614	5,262	
	08	Chemische Erzeugnisse; Gummi- und Kunststoffwaren	61,623	6,469	6,250	5,975	6,009	5,165	2,659	4,549	9,103	4,753	4,844	5,847	
	09	Mineralerzeugnisse (u.a. Glas, Zement, Baumaterial)	15,221	447	1,251	754	823	3,102	2,318	2,710	1,306	974	819	718	
	10	Metallerzeugnisse (u.a. Eisen, Stahl)	15,173	390	781	1,432	1,130	1,115	819	4,085	1,249	1,544	1,020	1,606	
	11-13	Fahrzeuge, Maschinen und übrige Güter	55,549	4,506	5,428	6,319	5,139	4,578	3,388	4,834	4,023	4,422	7,346	5,567	
	14	Recyclingmaterial und Abfälle (inkl. Schrott und Abbruchmaterial)	373,557	24,254	23,074	36,044	28,732	25,606	22,898	45,357	43,860	30,945	51,412	41,373	
	16	Geräte und Material für Güterbeförderung (u.a. Verpackungen und leere Container)	90,389	6,338	7,890	8,609	8,779	9,952	5,660	7,712	9,700	7,705	9,830	8,215	
	17-18	Sammel- und Umzugsgüter	6,550	440	359	332	773	1,239	646	416	1,896	165	110	174	
	19-20	Sonstige Güter	8,950	315	548	724	1,291	980	625	1,072	1,191	635	613	957	
	<b>Summen</b>		<b>876,473</b>	<b>56,235</b>	<b>61,631</b>	<b>80,840</b>	<b>74,790</b>	<b>80,382</b>	<b>57,369</b>	<b>93,366</b>	<b>103,223</b>	<b>73,187</b>	<b>107,981</b>	<b>87,468</b>	

\* Gruppe 15 wird nicht verwendet, deswegen wird diese Gruppe nicht angezeigt.

Schiffsumschlag nach Warengattung in Tonnen

Wasserseitiger Güterumschlag in den Schweizerischen Rheinhäfen

Zufuhr 2023 und 2024

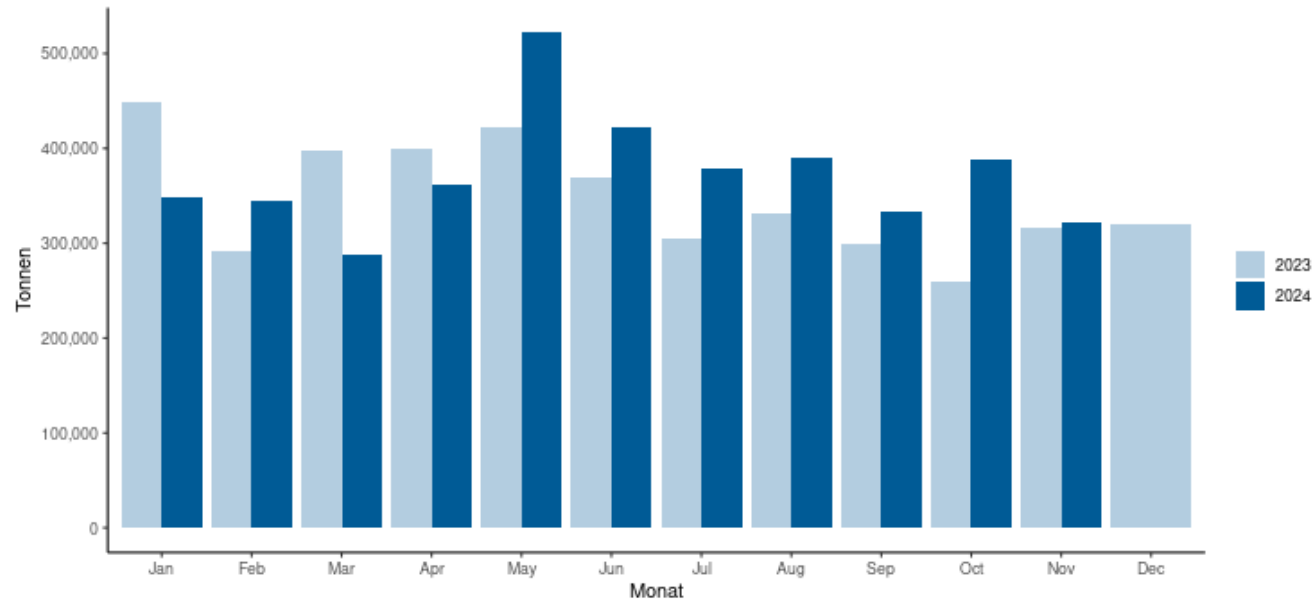

Wasserseitiger Güterumschlag in den Schweizerischen Rheinhäfen

Nach Jahren auf monatlicher Basis (2022-2024)

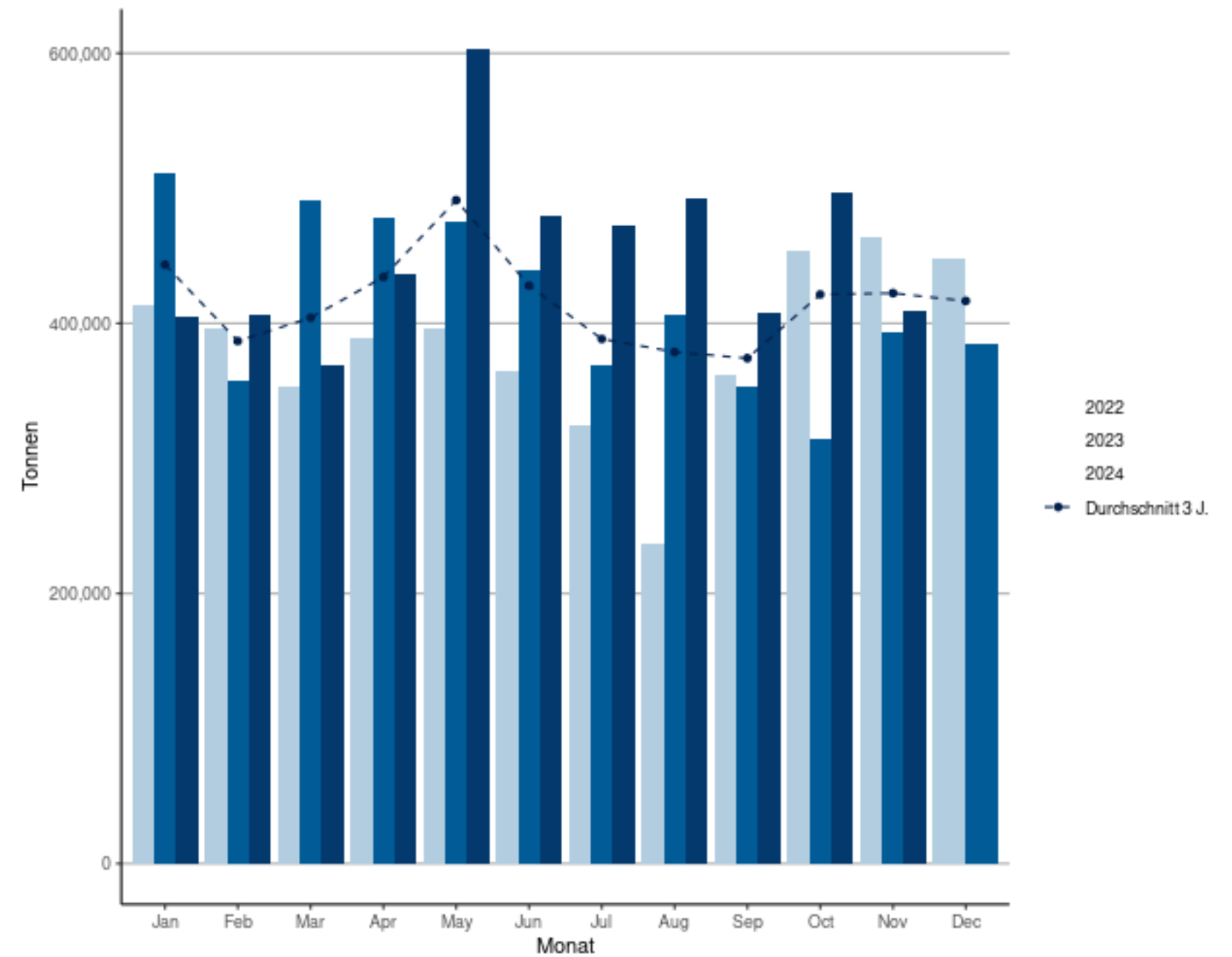

Wasserseitiger Güterumschlag in den Schweizerischen Rheinhäfen

Abfuhr 2023 und 2024

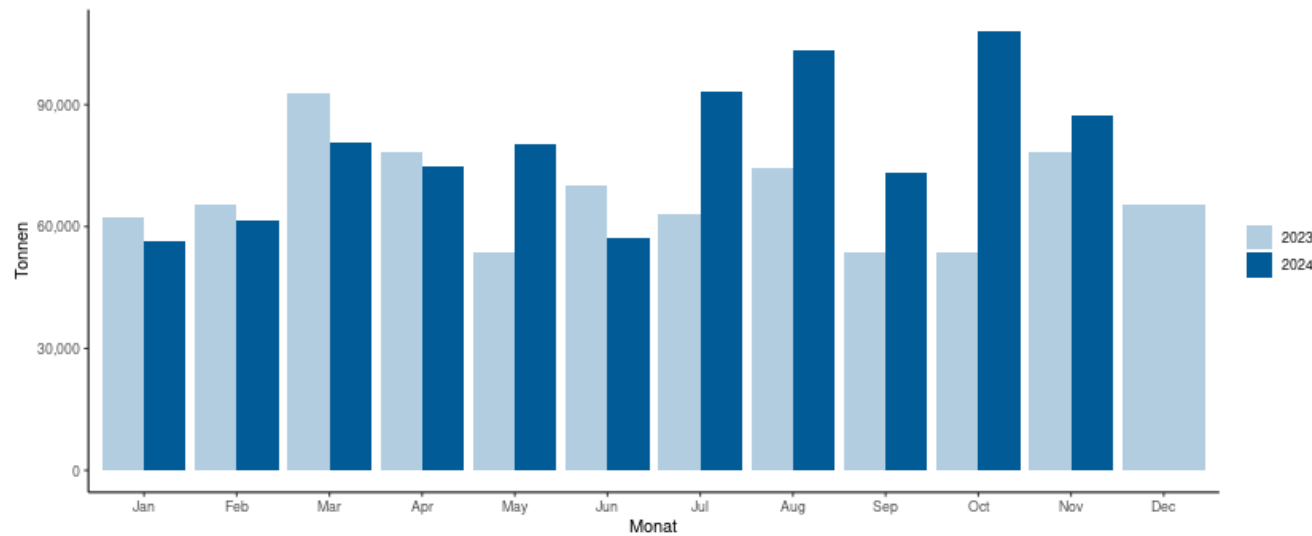

## Schiffsumschlag nach Warengattung in Tonnen

Richtung	NST-2007	Kennzahlen	Bezeichnung	Umschlag im November			Umschlag seit Jahresbeginn		
				Monat Vorjahr	Monat aktuelles Jahr	% Diff	2023	2024	% Diff Jahr
Zufuhr	01		Landwirtschaftliche Erzeugnisse, Forstwirtschaft (inkl. Rohholz)	10,213	36,600	258.4	122,912	146,935	19.5
	02		Kohle, rohes Erdöl und -gas	4,071	–	-100.0	20,347	11,617	-42.9
	03		Steine und Erden	44,825	44,624	-0.4	486,001	459,661	-5.4
	04		Nahrungs- und Genussmittel	18,653	30,136	61.6	271,957	315,316	15.9
	05		Textilien und Bekleidung	320	630	96.9	11,222	9,716	-13.4
	06		Holz-, Kork- und Flechtwaren; Papier und Karton	284	573	101.9	5,770	4,845	-16.0
	07		Mineralölerzeugnisse	172,664	154,066	-10.8	2,212,897	2,402,339	8.6
	08		Chemische Erzeugnisse; Gummi- und Kunststoffwaren	18,558	19,821	6.8	242,205	240,451	-0.7
	09		Mineralerzeugnisse (u.a. Glas, Zement, Baumaterial)	207	618	198.1	9,460	4,840	-48.8
	10		Metallerzeugnisse (u.a. Eisen, Stahl)	19,367	14,564	-24.8	214,401	225,915	5.4
	11-13		Fahrzeuge, Maschinen und übrige Güter	2,736	4,687	71.3	46,529	48,564	4.4
	14		Recyclingmaterial und Abfälle (inkl. Schrott und Abbruchmaterial)	11,232	8,024	-28.6	68,551	110,154	60.7
	16		Geräte und Material für Güterbeförderung (u.a. Verpackungen und leere Container)	7,733	7,071	-8.6	106,167	101,300	-4.6
	17-18		Sammel- und Umzugsgüter	872	61	-93.0	14,943	13,059	-12.6
	19-20		Sonstige Güter	3,636	375	-89.7	10,308	6,388	-38.0
	<b>Summen</b>			<b>315,371</b>	<b>321,851</b>	<b>2.1</b>	<b>3,843,673</b>	<b>4,101,101</b>	<b>6.7</b>

Prozentuale Werte, die grösser als 999 % sind, werden nur mit dieser Obergrenze angezeigt.  
 Gütergruppen ohne Umschläge werden nicht angezeigt.

Schiffsumschlag nach Warengattung in Tonnen

Richtung	NST-2007	Bezeichnung	Kennzahlen	Umschlag im November			Umschlag seit Jahresbeginn		
				Monat Vorjahr	Monat aktuelles Jahr	% Diff	2023	2024	% Diff Jahr
Abfuhr	01	Landwirtschaftliche Erzeugnisse, Forstwirtschaft (inkl. Rohholz)		1,394	2,601	86.6	17,510	28,647	63.6
	03	Steine und Erden		6,015	6,945	15.5	45,171	83,523	84.9
	04	Nahrungs- und Genussmittel		4,955	7,372	48.8	75,657	77,813	2.8
	05	Textilien und Bekleidung		13	74	461.8	738	743	0.7
	06	Holz-, Kork- und Flechtwaren; Papier und Karton		200	758	279.1	10,593	11,151	5.3
	07	Mineralölerzeugnisse		3,427	5,262	53.6	39,928	47,585	19.2
	08	Chemische Erzeugnisse; Gummi- und Kunststoffwaren		3,540	5,847	65.2	37,749	61,623	63.2
	09	Mineralerzeugnisse (u.a. Glas, Zement, Baumaterial)		403	718	77.9	6,716	15,221	126.6
	10	Metallerzeugnisse (u.a. Eisen, Stahl)		360	1,606	346.1	13,371	15,173	13.5
	11-13	Fahrzeuge, Maschinen und übrige Güter		5,083	5,567	9.5	57,030	55,549	-2.6
	14	Recyclingmaterial und Abfälle (inkl. Schrott und Abbruchmaterial)		39,125	41,373	5.7	327,560	373,557	14.0
	16	Geräte und Material für Güterbeförderung (u.a. Verpackungen und leere Container)		7,746	8,215	6.1	96,487	90,389	-6.3
	17-18	Sammel- und Umzugsgüter		743	174	-76.5	9,664	6,550	-32.2
	19-20	Sonstige Güter		5,139	957	-81.4	7,507	8,950	19.2
	<b>Summen</b>			<b>78,143</b>	<b>87,468</b>	<b>11.9</b>	<b>745,681</b>	<b>876,473</b>	<b>17.5</b>

Prozentuale Werte, die grösser als 999 % sind, werden nur mit dieser Obergrenze angezeigt.  
 Gütergruppen ohne Umschläge werden nicht angezeigt.

**Schiffsumschlag nach Warengattung in Tonnen**

Kennzahlen	Monat Vorjahr	Umschlag im Oktober			Umschlag seit Jahresbeginn		
		Monat aktuelles Jahr	% Diff	2023	2024	% Diff Jahr	
<b>Bez. Hafenteil</b>							
Auhafen	111,220	116,908	5.1	1,508,890	1,584,250	5.0	
Birsfelden	148,983	141,784	-4.8	1,645,801	1,902,961	15.6	
Kleinhüningen	108,452	129,700	19.6	1,175,726	1,216,045	3.4	
Übrige	24,860	20,927	-15.8	258,937	274,318	5.9	
<b>Summen</b>	<b>393,514</b>	<b>409,319</b>	<b>4.0</b>	<b>4,589,354</b>	<b>4,977,573</b>	<b>8.5</b>	

\* Beinhaltet die Hafenteile St. Johann (fallweise), Kesslergrube (fallweise) und Kaiseraugst.  
 Prozentuale Werte, die grösser als 999 % sind, werden nur mit dieser Obergrenze angezeigt.

**Wasserseitiger Containerumschlag in TEU**

Richtung	Zufuhr						Abfuhr						Total					
	Voll / Leer			Leer			Voll			Leer			Voll			Kennzahlen		
	Kennzahlen	C20	C40	TEU	C20	C40	TEU	C20	C40	TEU	C20	C40	TEU	Kennzahlen	C20	C40	TEU	
<b>Umschlagsdatum</b>	<b>Umschlagsdatum</b>																	
> 01.2024	78	665	1,408	796	990	2,776	629	145	919	446	898	2,242	> 01.2024	1,949	2,698	7,345		
> 02.2024	135	1,053	2,241	1,028	1,236	3,500	492	84	660	499	1,363	3,225	> 02.2024	2,154	3,736	9,626		
> 03.2024	64	780	1,624	733	1,053	2,839	423	43	509	468	1,573	3,614	> 03.2024	1,688	3,449	8,586		
> 04.2024	55	893	1,841	874	1,109	3,092	537	42	621	441	1,600	3,641	> 04.2024	1,907	3,644	9,195		
> 05.2024	33	776	1,585	1,014	1,082	3,178	504	26	556	489	1,931	4,351	> 05.2024	2,040	3,815	9,670		
> 06.2024	43	476	995	713	613	1,939	223	61	345	316	1,079	2,474	> 06.2024	1,295	2,229	5,753		
> 07.2024	248	564	1,376	907	940	2,787	365	114	593	465	1,389	3,243	> 07.2024	1,985	3,007	7,999		
> 08.2024	130	600	1,330	1,173	1,449	4,071	254	26	306	782	1,852	4,486	> 08.2024	2,339	3,927	10,193		
> 09.2024	141	303	747	1,003	1,380	3,763	302	102	506	638	1,345	3,328	> 09.2024	2,084	3,130	8,344		
> 10.2024	127	547	1,221	1,212	1,484	4,180	599	171	941	500	1,735	3,970	> 10.2024	2,438	3,937	10,312		
> 11.2024	2	367	736	824	977	2,778	158	145	448	593	1,527	3,647	> 11.2024	1,577	3,016	7,609		

**Veränderung Vorjahr kumuliert**

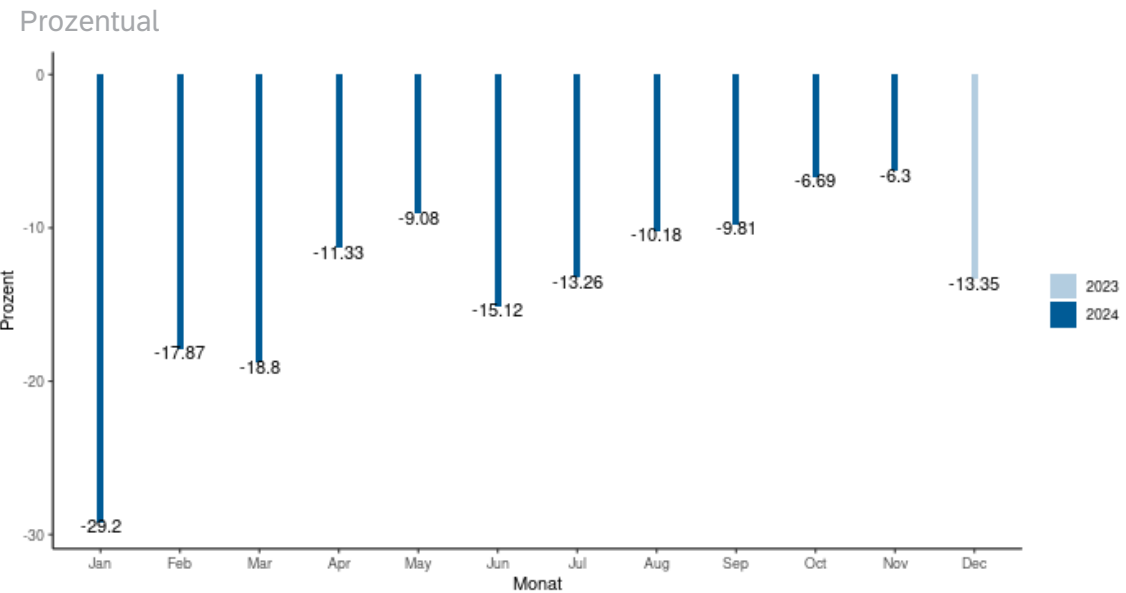

**Veränderung Monat Vorjahr**

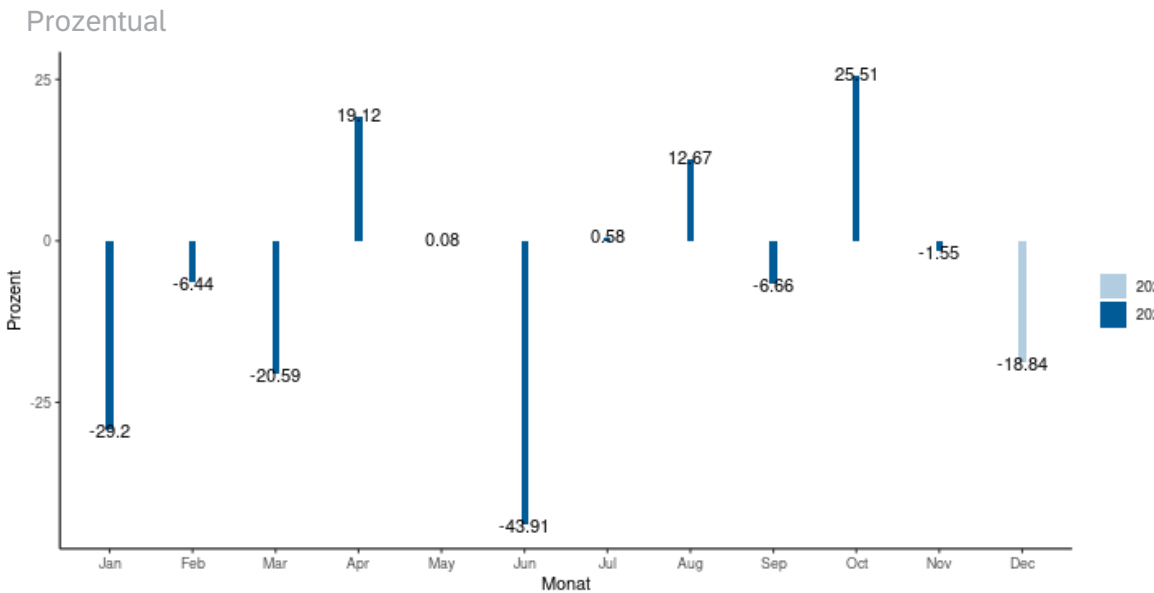

Wasserseitiger Containerumschlag in TEU

Wasserseitiger Containerumschlag

Nach Jahren auf monatlicher Basis (2022-2024)

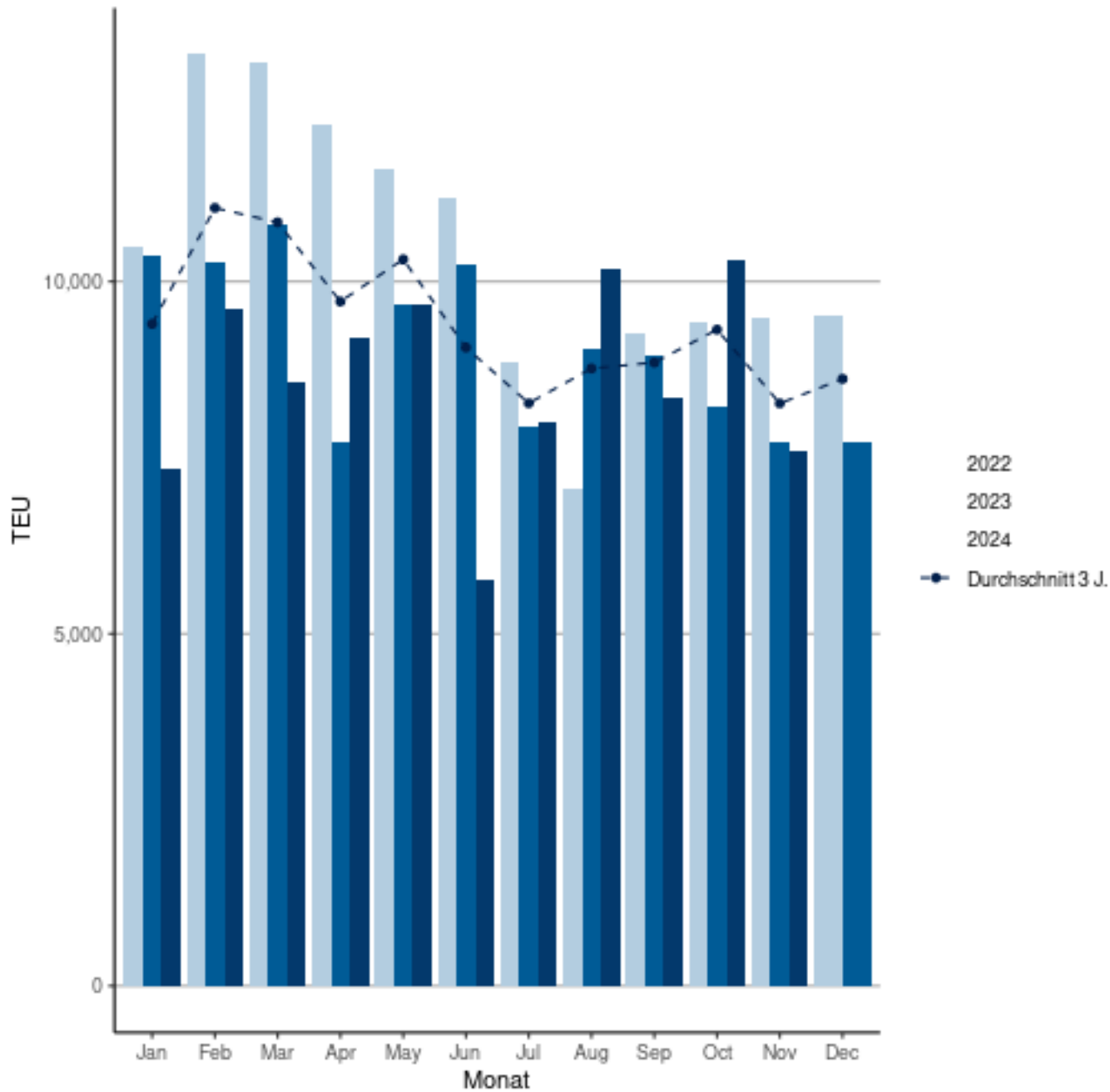

Wasserseitiger Containerumschlag

Sortiert 1. nach Zufuhr/Abfuhr - 2. nach beladen/leer

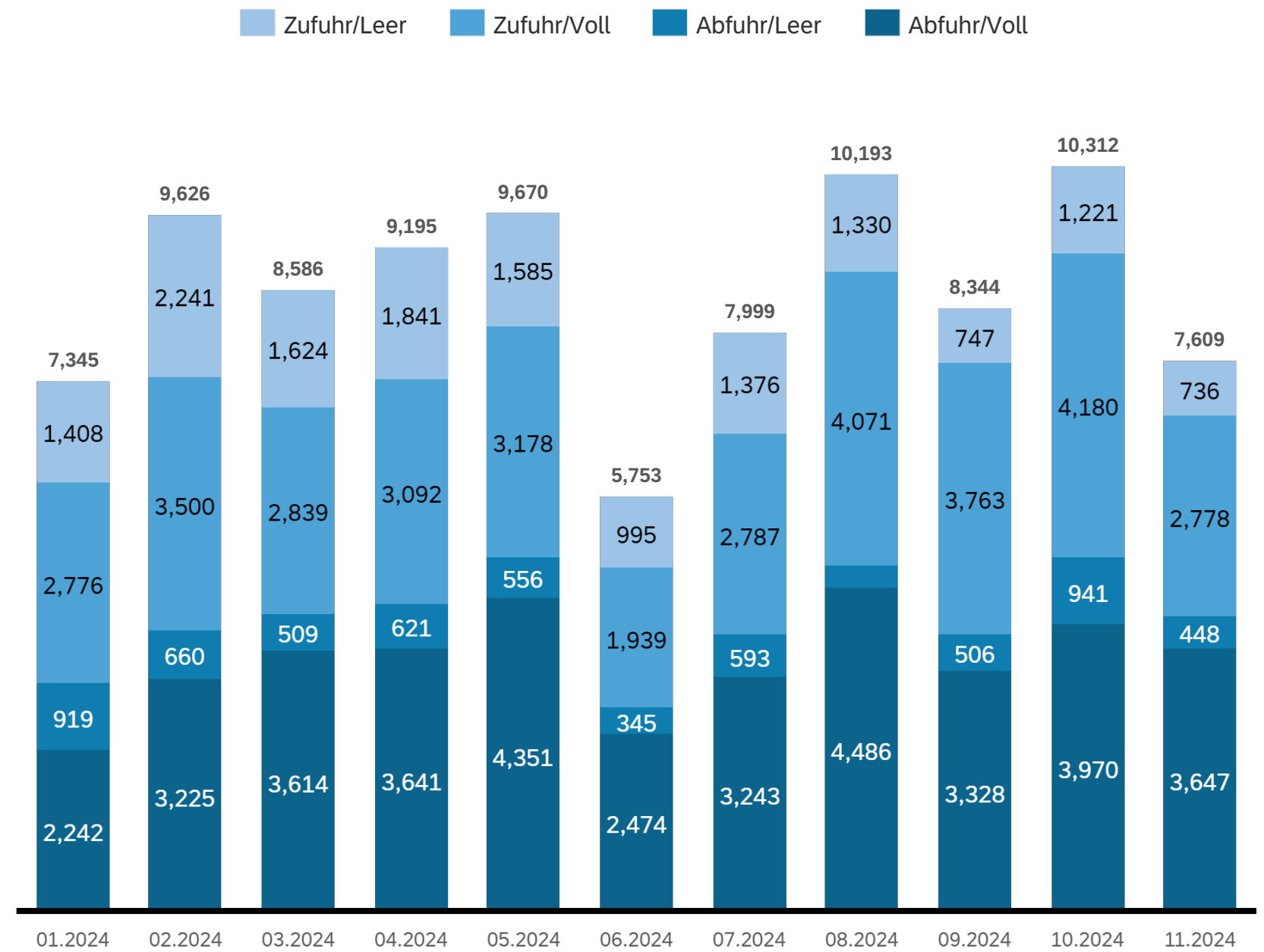



Umgeschlagene Waren in Tonnen

NST-2007	Bezeichnung	Kennzahlen	Nettogewicht		Summen
		Richtung	Zufuhr	Abfuhr	
01.1	Getreide		34,823	–	34,823
01.2	Kartoffeln		19	–	19
01.4	Anderes frisches Obst und Gemüse sowie Hülsenfrüchte		49	–	49
01.5	Forstwirtschaftliche Erzeugnisse, Rohholz		–	2,579	2,579
01.7	Andere Erzeugnisse pflanzlichen Ursprungs		1,181	–	1,181
01.A	Andere Erzeugnisse tierischen Ursprungs		529	23	551
03.2	NE-Metallerze (ohne Uran- und Thoriumerze)		9,110	51	9,161
03.5	Sand und Kies, Steine und Erden, Ton, Natursteine		35,514	6,894	42,409
04.1	Fleisch, Fleischerzeugnisse		120	402	521
04.2	Fisch und Fischerzeugnisse, verarbeitet und haltbar gemacht		720	–	720
04.3	Obst und Gemüse, verarbeitet und haltbar gemacht		4,831	–	4,831
04.4	Tierische und pflanzliche Öle und Fette		16,006	3	16,009
04.5	Milch, Milcherzeugnisse und Speiseeis		–	1,580	1,580
04.6	Mahl- und Schälmlenerzeugnisse; Stärke und Stärkeerzeugnisse; Futtermittel		3,042	91	3,133
04.7	Getränke		1,170	83	1,253
04.8	Sonstige Nahrungsmittel a.n.g.* und Tabakerzeugnisse (ausser im Paketdienst oder als Sammelgut)		4,248	5,213	9,460
05.1	Textilien		168	48	216
05.2	Bekleidung und Pelzwaren		462	26	488
06.1	Holz-, Kork- und Flechtwaren (ohne Möbel)		284	727	1,012
06.2	Papier, Karton und Waren daraus		289	31	320
07.21	Motorbenzin und andere Leichtöle		40,240	4,946	45,186
07.23	Gas-, Dieselöl und leichtes Heizöl		113,826	–	113,826
07.25	Schmieröle und Fette		–	316	316
08.1	Chemische Grundstoffe, mineralisch		9,263	2,389	11,652
08.2	Chemische Grundstoffe, organisch		996	36	1,032
08.3	Stickstoffverbindungen und Düngemittel (ausser natürlichen Düngemitteln)		6,169	–	6,169
08.4	Basiskunststoffe und synthetischer Kautschuk in Primärformen		128	1,276	1,404
08.5	Pharmazeutische, parachemische Erzeugnisse einschliesslich Pestizide und agrochemische Erzeugnisse		1,718	1,390	3,108
08.6	Gummi- oder Kunststoffwaren		1,547	756	2,303
09.1	Glas und Glaswaren, Porzellan und keramische Erzeugnisse		570	576	1,146
09.2	Zement, Kalk, gebrannter Gips		–	78	78
09.3	Sonstige Baumaterialien und -erzeugnisse		47	64	111
10.1	Roheisen und Stahl; Ferrolegierungen und Erzeugnisse der ersten Bearbeitung von Eisen und Stahl (ohne Rohre)		8,226	401	8,627
10.2	NE-Metalle und Halbfertige daraus		5,351	159	5,510
10.3	Rohre und Hohlprofile; Rohrform, Rohrverschluss und Rohrverbindungsstücke		12	160	172
10.4	Stahl- und Leichtmetallbauerzeugnisse		150	–	150
10.5	Sonstige Metallerzeugnisse		825	887	1,712
11.1	Land- und forstwirtschaftliche Maschinen		–	95	95
11.2	Haushaltsgeräte a.n.g.* (Weisse Ware)		238	378	616
11.4	Geräte der Elektrizitätserzeugung und -verteilung u.Ä.		215	–	215
11.6	Rundfunk- und Fernsehgeräte; Geräte zur Bild- und Tonaufzeichnung oder -wiedergabe (Braune Ware)		–	12	12
11.7	Medizin-, Mess-, steuerungs- und regelungstechnische Erzeugnisse; optische Erzeugnisse; Uhren		10	28	38
11.8	Sonstige Maschinen, Werkzeugmaschinen und Teile dafür		954	3,166	4,120
12.1	Erzeugnisse der Automobilindustrie		54	330	384
12.2	Sonstige Fahrzeuge		299	334	634
13.1	Möbel		1,334	144	1,478
13.2	Sonstige Erzeugnisse		1,582	1,080	2,662
14.12	Sonstige Abfälle		7,407	11,059	18,466
14.13	Eisen-/Stahlschrott (Abfall)		617	20,295	20,912
14.21	Erdaushub, Mischabbruchgranulat (inkl. Asphaltabbruch)		–	9,994	9,994
14.22	Eisen-/Stahlschrott (Recycling)		–	25	25
16.1	Container und Wechselbehälter im Einsatz, leer		0	0	0
16.2	Paletten und anderes Verpackungsmaterial im Einsatz, leer		7,071	8,215	15,286
17.5	Sonstige nichtmarktbestimmte Güter a.n.g.*		61	174	235
19.2	Sonstige nicht identifizierbare Güter		375	957	1,332
<b>Summen</b>			<b>321,851</b>	<b>87,468</b>	<b>409,319</b>

\* a.n.g. - anderweitig nicht genannt