

Schiffsumschlag nach Warengattung in Tonnen

			Kennzahlen	Nettogewicht				
			Umschlagsdatum	2026	> 01.2026	> 02.2026	> 03.2026	> 04.2026
Richtung	NST-2007	Bezeichnung						
Zufuhr	01	Landwirtschaftliche Erzeugnisse, Forstwirtschaft (inkl. Rohholz)	67 561	9 354	30 826	14 928	12 454	
	02	Kohle, rohes Erdöl und -gas	1 325	–	1 325	–	–	
	03	Steine und Erden	193 870	22 397	54 708	61 008	55 757	
	04	Nahrungs- und Genussmittel	86 874	19 841	20 956	22 760	23 317	
	05	Textilien und Bekleidung	5 711	1 609	1 256	1 498	1 349	
	06	Holz-, Kork- und Flechtwaren; Papier und Karton	3 814	945	861	952	1 056	
	07	Mineralölerzeugnisse	659 887	175 595	186 889	174 040	123 364	
	08	Chemische Erzeugnisse; Gummi- und Kunststoffwaren	98 078	19 681	22 653	21 182	34 563	
	09	Mineralerzeugnisse (u.a. Glas, Zement, Baumaterial)	4 263	1 046	1 410	961	846	
	10	Metallerzeugnisse (u.a. Eisen, Stahl)	85 858	22 801	20 400	19 552	23 106	
	11-13	Fahrzeuge, Maschinen und übrige Güter	39 419	9 743	9 494	9 988	10 195	
	14	Recyclingmaterial und Abfälle (inkl. Schrott und Abbruchmaterial)	24 414	2 906	6 411	9 670	5 427	
	16	Geräte / Material für Güterbeförderung (u.a. Verpackungen, Container)	44 521	12 603	9 798	10 386	11 735	
	17-18	Sammel- und Umzugsgüter	1 569	212	320	426	611	
	19-20	Sonstige Güter	1 517	397	122	148	850	
	Summen		1 318 683	299 129	367 427	347 497	304 629	

Gruppe 15 wird nicht verwendet, deswegen wird diese Gruppe nicht angezeigt.

Schiffsumschlag nach Warengattung in Tonnen

			Kennzahlen	Nettogewicht				
			Umschlagsdatum	2026	> 01.2026	> 02.2026	> 03.2026	> 04.2026
Richtung	NST-2007	Bezeichnung						
Abfuhr	01	Landwirtschaftliche Erzeugnisse, Forstwirtschaft (inkl. Rohholz)	17 701	2 971	3 377	4 711	6 643	
	03	Steine und Erden	10 411	–	4 877	4 167	1 367	
	04	Nahrungs- und Genussmittel	31 569	8 644	7 413	6 418	9 094	
	05	Textilien und Bekleidung	75	28	15	20	13	
	06	Holz-, Kork- und Flechtwaren; Papier und Karton	2 259	426	210	405	1 218	
	07	Mineralölerzeugnisse	25 196	4 886	4 024	7 810	8 475	
	08	Chemische Erzeugnisse; Gummi- und Kunststoffwaren	16 866	3 196	4 623	4 091	4 957	
	09	Mineralerzeugnisse (u.a. Glas, Zement, Baumaterial)	1 053	319	306	254	174	
	10	Metallerzeugnisse (u.a. Eisen, Stahl)	20 376	1 348	3 088	9 556	6 384	
	11-13	Fahrzeuge, Maschinen und übrige Güter	16 604	4 067	4 286	3 533	4 718	
	14	Recyclingmaterial und Abfälle (inkl. Schrott und Abbruchmaterial)	117 228	12 508	28 399	34 801	41 520	
	16	Geräte / Material für Güterbeförderung (u.a. Verpackungen, Container)	33 858	7 444	8 695	8 538	9 181	
	17-18	Sammel- und Umzugsgüter	2 885	484	826	882	694	
	19-20	Sonstige Güter	352	12	31	84	224	
	Summen		296 434	46 332	70 170	85 271	94 661	

Gruppe 15 wird nicht verwendet, deswegen wird diese Gruppe nicht angezeigt.

Schiffsumschlag nach Warengattung in Tonnen

Wasserseitiger Güterumschlag in den Schweizerischen Rheinhäfen

Zufuhr 2025 und 2026

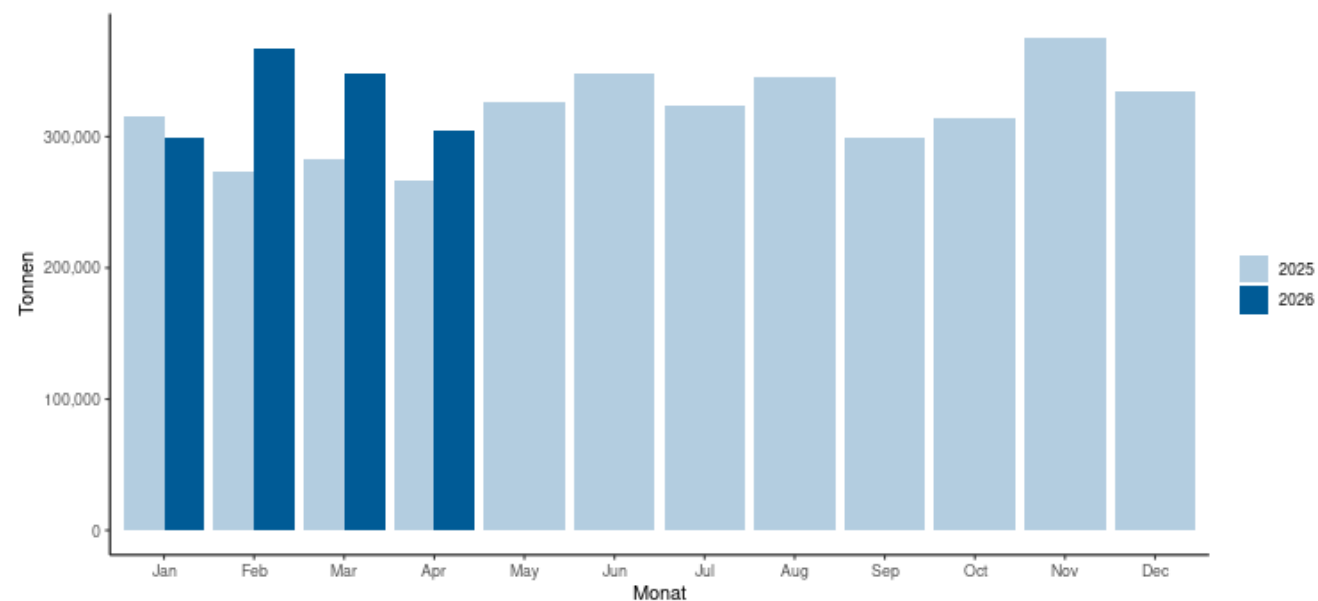

Wasserseitiger Güterumschlag in den Schweizerischen Rheinhäfen

Nach Jahren auf monatlicher Basis (2024-2026)

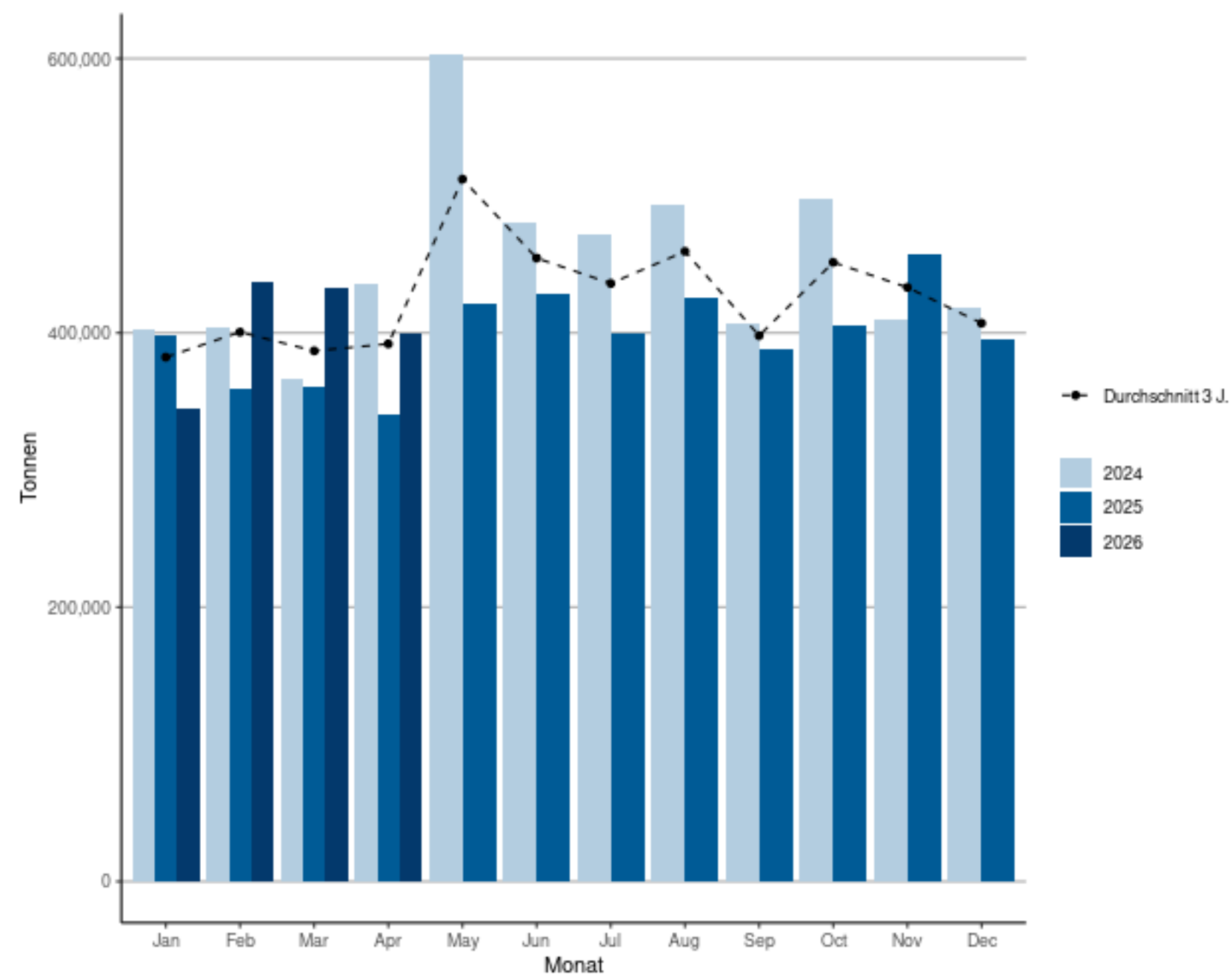

Wasserseitiger Güterumschlag in den Schweizerischen Rheinhäfen

Abfuhr 2025 und 2026

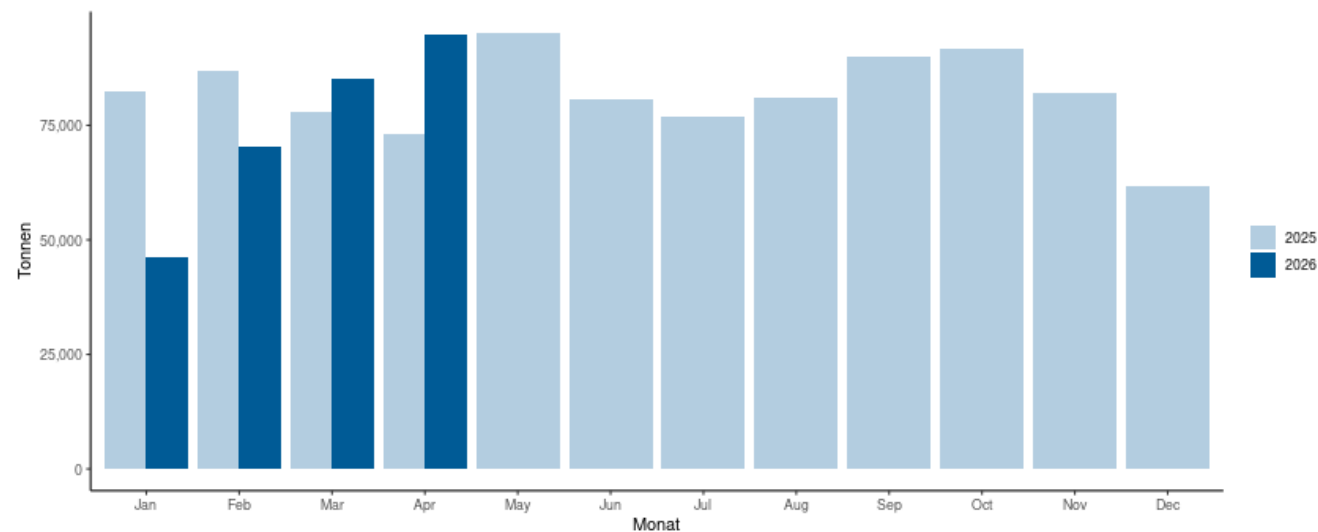

Schiffsumschlag nach Warengattung in Tonnen

Richtung	NST-2007	Kennzahlen	Bezeichnung	Umschlag im April			Umschlag seit Jahresbeginn		
				Monat Vorjahr	Monat aktuelles Jahr	% Diff	2025	2026	% Diff Jahr
Zufuhr	01		Landwirtschaftliche Erzeugnisse, Forstwirtschaft (inkl. Rohholz)	17 046	12 454	-26,9	58 877	67 561	14,7
	02		Kohle, rohes Erdöl und -gas	–	–	–	62	1 325	999,0
	03		Steine und Erden	37 789	55 757	47,5	135 731	193 870	42,8
	04		Nahrungs- und Genussmittel	19 344	23 317	20,5	89 265	86 874	-2,7
	05		Textilien und Bekleidung	650	1 349	107,6	2 971	5 711	92,3
	06		Holz-, Kork- und Flechtwaren; Papier und Karton	488	1 056	116,2	2 200	3 814	73,4
	07		Mineralölerzeugnisse	126 585	123 364	-2,5	598 812	659 887	10,2
	08		Chemische Erzeugnisse; Gummi- und Kunststoffwaren	23 173	34 563	49,2	78 304	98 078	25,3
	09		Mineralerzeugnisse (u.a. Glas, Zement, Baumaterial)	489	846	72,8	3 063	4 263	39,2
	10		Metallerzeugnisse (u.a. Eisen, Stahl)	16 465	23 106	40,3	74 418	85 858	15,4
	11-13		Fahrzeuge, Maschinen und übrige Güter	7 793	10 195	30,8	30 289	39 419	30,1
	14		Recyclingmaterial und Abfälle (inkl. Schrott und Abbruchmaterial)	5 810	5 427	-6,6	20 782	24 414	17,5
	16		Geräte / Material für Güterbeförderung (u.a. Verpackungen, Container)	10 541	11 735	11,3	40 979	44 521	8,6
	17-18		Sammel- und Umzugsgüter	296	611	106,6	946	1 569	65,9
	19-20		Sonstige Güter	499	850	70,4	2 081	1 517	-27,1
	Summen			266 968	304 629	14,1	1 138 780	1 318 683	15,8

Prozentuale Werte, die grösser als 999 % sind, werden nur mit dieser Obergrenze angezeigt.

Gütergruppen ohne Umschläge werden nicht angezeigt.

Die Gruppe 15 wird nicht verwendet, deswegen wird diese Gruppe nicht angezeigt.

Schiffsumschlag nach Warengattung in Tonnen

Richtung	NST-2007	Bezeichnung	Kennzahlen	Umschlag im April			Umschlag seit Jahresbeginn		
				Monat Vorjahr	Monat aktuelles Jahr	% Diff	2025	2026	% Diff Jahr
Abfuhr	01	Landwirtschaftliche Erzeugnisse, Forstwirtschaft (inkl. Rohholz)		5 988	6 643	10,9	23 037	17 701	-23,2
	03	Steine und Erden		4 503	1 367	-69,6	27 154	10 411	-61,7
	04	Nahrungs- und Genussmittel		8 048	9 094	13,0	35 907	31 569	-12,1
	05	Textilien und Bekleidung		491	13	-97,4	601	75	-87,5
	06	Holz-, Kork- und Flechtwaren; Papier und Karton		775	1 218	57,3	3 866	2 259	-41,6
	07	Mineralölerzeugnisse		4 333	8 475	95,6	15 325	25 196	64,4
	08	Chemische Erzeugnisse; Gummi- und Kunststoffwaren		4 029	4 957	23,0	17 236	16 866	-2,1
	09	Mineralerzeugnisse (u.a. Glas, Zement, Baumaterial)		657	174	-73,6	4 712	1 053	-77,7
	10	Metallerzeugnisse (u.a. Eisen, Stahl)		2 077	6 384	207,4	7 545	20 376	170,1
	11-13	Fahrzeuge, Maschinen und übrige Güter		3 947	4 718	19,5	16 882	16 604	-1,6
	14	Recyclingmaterial und Abfälle (inkl. Schrott und Abbruchmaterial)		27 808	41 520	49,3	126 060	117 228	-7,0
	16	Geräte / Material für Güterbeförderung (u.a. Verpackungen, Container)		9 086	9 181	1,1	38 369	33 858	-11,8
	17-18	Sammel- und Umzugsgüter		993	694	-30,1	1 926	2 885	49,8
	19-20	Sonstige Güter		374	224	-40,1	1 719	352	-79,5
	Summen			73 109	94 661	29,5	320 339	296 434	-7,5

Prozentuale Werte, die grösser als 999 % sind, werden nur mit dieser Obergrenze angezeigt.
 Gütergruppen ohne Umschläge werden nicht angezeigt.

Gruppe 15 wird nicht verwendet, deswegen wird diese Gruppe nicht angezeigt.

Schiffsumschlag nach Warengattung in Tonnen

Kennzahlen	Umschlag im April			Umschlag seit Jahresbeginn		
	Monat Vorjahr	Monat aktuelles Jahr	% Diff	2025	2026	% Diff Jahr
Bez. Hafenteil						
Auhafen	89 346	109 827	22,9	480 415	530 600	10,4
Birsfelden	118 465	143 964	21,5	464 044	567 581	22,3
Kleinhüningen	113 003	115 286	2,0	445 882	449 534	0,8
Übrige	19 262	30 214	56,9	68 779	67 402	-2,0
Summen	340 077	399 291	17,4	1 459 119	1 615 117	10,7

Der Hafenteil Übrige beinhaltet die Hafenteile St. Johann / Steiger IWB (fallweise) und Kaiseraugst.
 Prozentuale Werte, die grösser als 999 % sind, werden nur mit dieser Obergrenze angezeigt.

Wasserseitiger Containerumschlag in TEU

Richtung	Zufuhr						Abfuhr						Total					
	Voll / Leer			Leer			Voll			Leer			Voll			Kennzahlen		
	Kennzahlen	C20	C40	TEU	C20	C40	TEU	C20	C40	TEU	C20	C40	TEU	C20	C40	TEU		
Umschlagsdatum	Umschlagsdatum																	
> 01.2026	78	604	1 286	1 178	1 882	4 942	359	182	723	309	1 339	2 987	> 01.2026	1 924	4 007	9 938		
> 02.2026	62	442	946	865	1 541	3 947	209	241	691	426	1 609	3 644	> 02.2026	1 562	3 833	9 228		
> 03.2026	198	451	1 100	947	1 567	4 081	205	88	381	647	1 607	3 861	> 03.2026	1 997	3 713	9 423		
> 04.2026	211	544	1 299	1 325	1 603	4 531	194	114	422	564	1 761	4 086	> 04.2026	2 294	4 022	10 338		
^ 2026	549	2 041	4 631	4 315	6 593	17 501	967	625	2 217	1 946	6 316	14 578	^ 2026	7 777	15 575	38 927		

Veränderung Vorjahr kumuliert

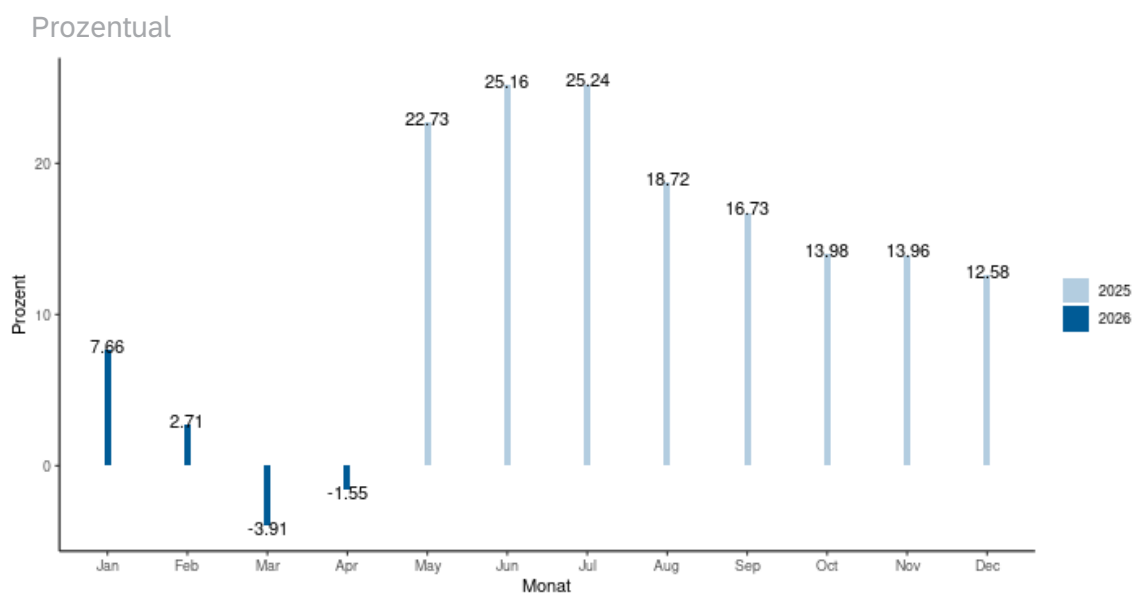

Veränderung Monat Vorjahr

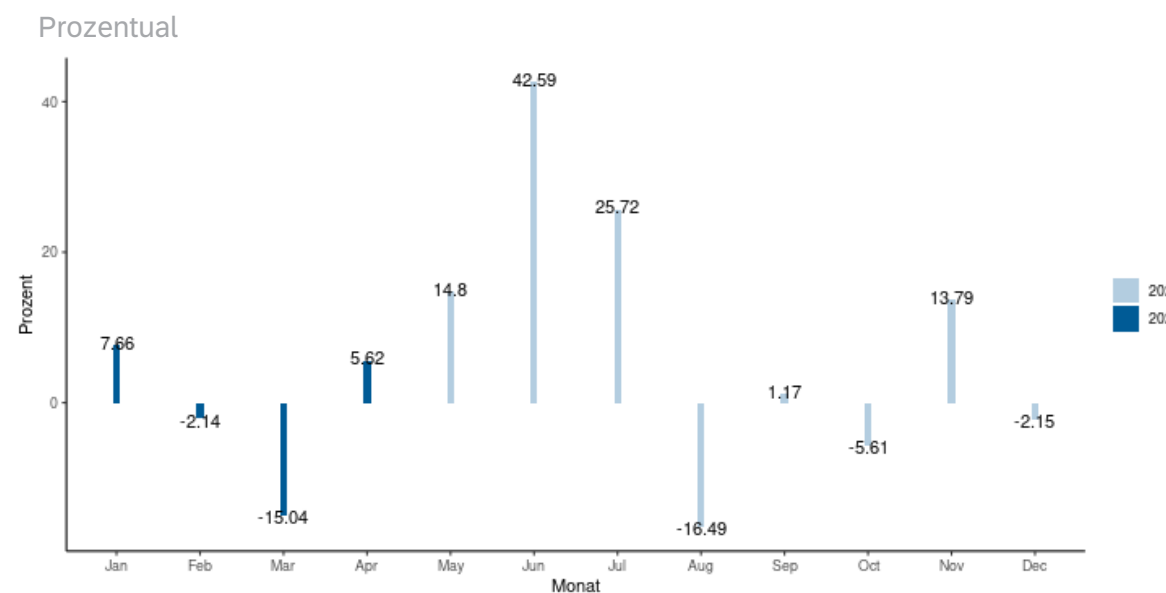

Wasserseitiger Containerumschlag in TEU

Wasserseitiger Containerumschlag

Nach Jahren auf monatlicher Basis (2024-2026)

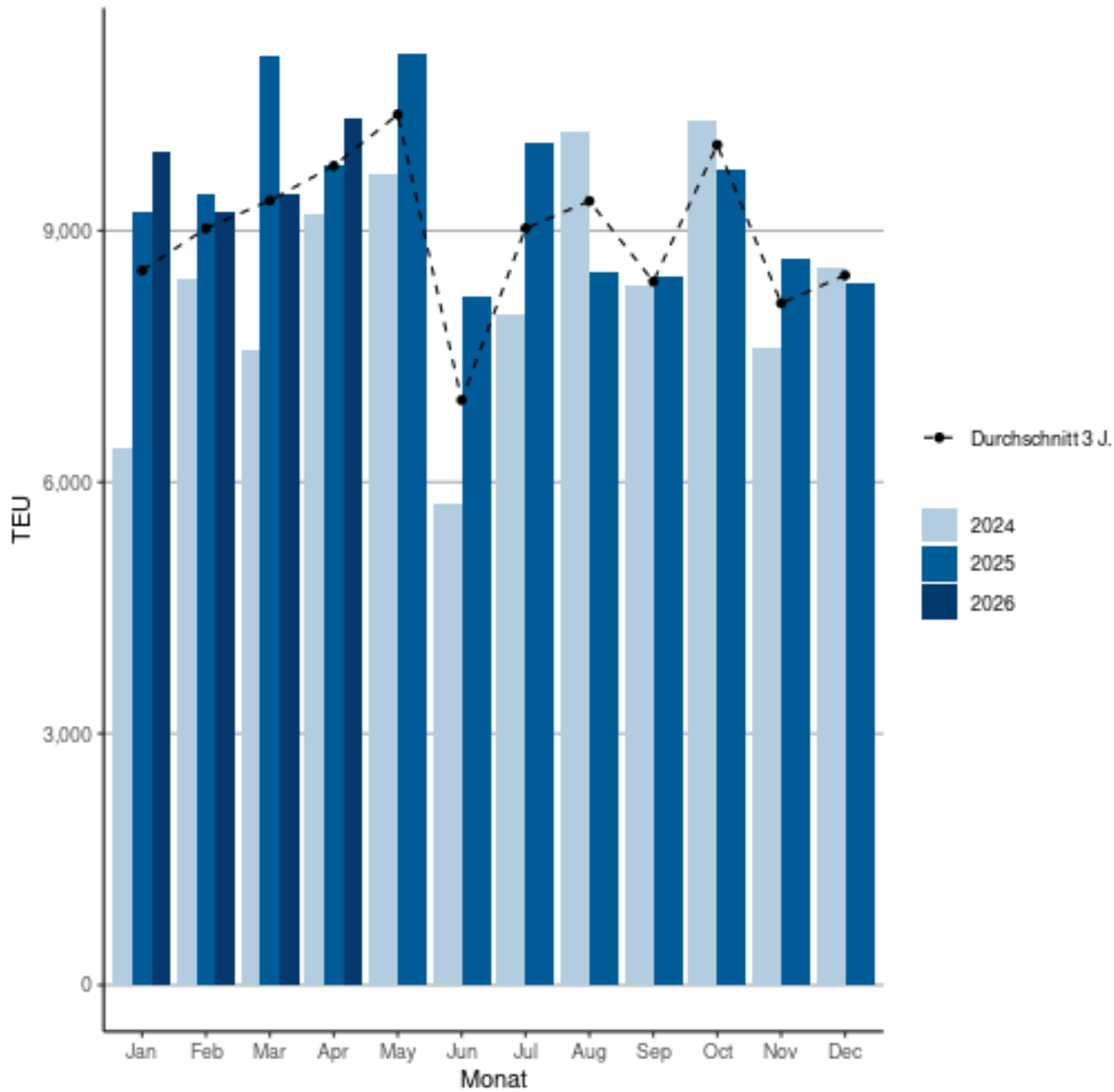

Wasserseitiger Containerumschlag

Sortiert 1. nach Zufuhr/Abfuhr - 2. nach beladen/leer

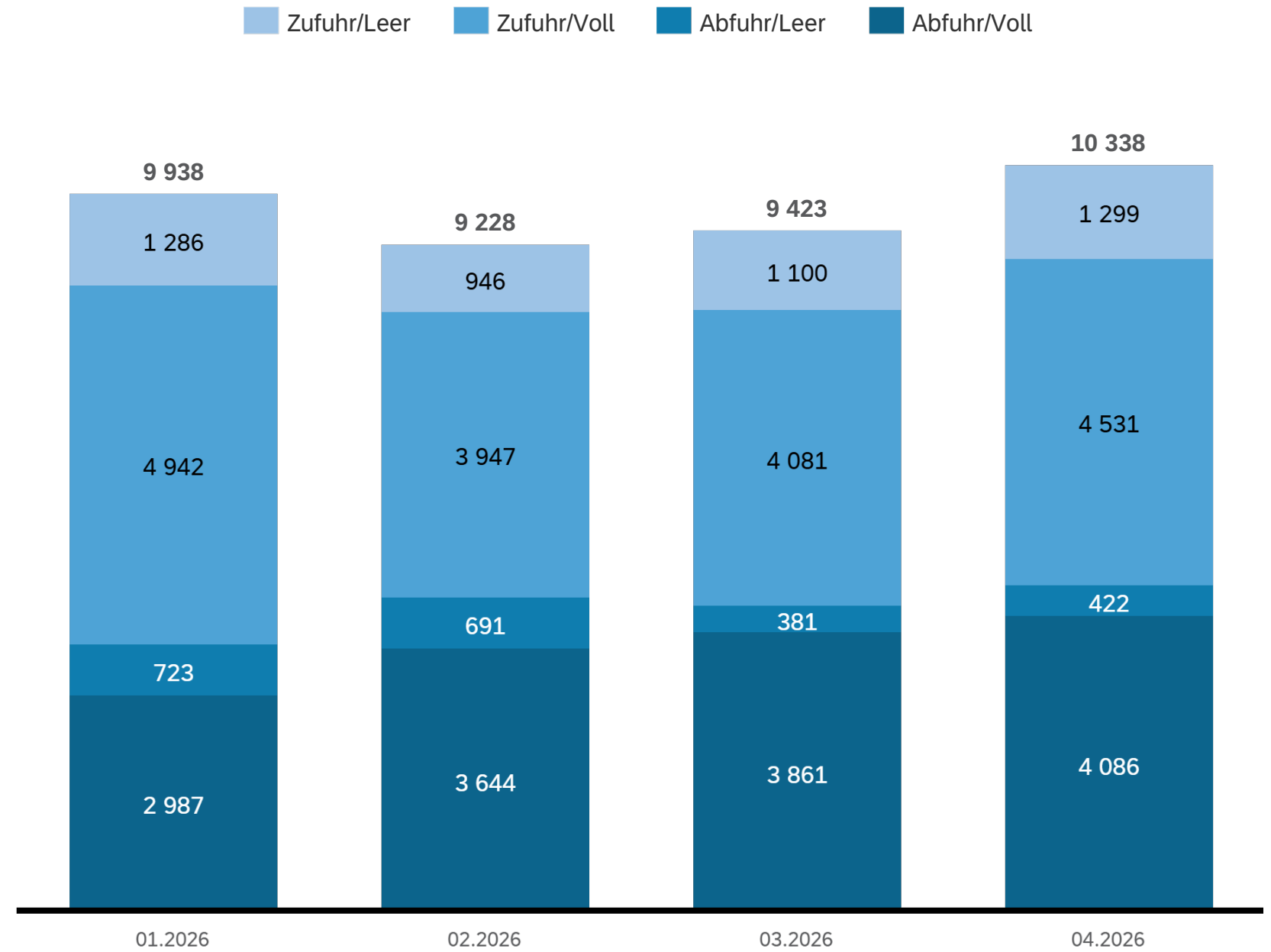

Bahnseitiger Containerumschlag in TEU

Richtung Voll / Leer Kennzahlen	Zufuhr						Abfuhr						Total			
	Leer			Voll			Leer			Voll			Kennzahlen	C20	C40	TEU
	C20	C40	TEU	C20	C40	TEU	C20	C40	TEU	C20	C40	TEU				
Umschlagsdatum	Umschlagsdatum															
> 01.2026	472	71	614	696	320	1 336	329	294	917	656	640	1 936	> 01.2026	2 153	1 325	4 803
> 02.2026	398	113	624	650	248	1 146	261	218	697	466	496	1 458	> 02.2026	1 775	1 075	3 925
> 03.2026	476	30	536	689	251	1 191	306	258	822	542	546	1 634	> 03.2026	2 013	1 085	4 183
> 04.2026	397	14	425	571	116	803	267	358	983	453	510	1 473	> 04.2026	1 688	998	3 684
^ 2026	1 743	228	2 199	2 606	935	4 476	1 163	1 128	3 419	2 117	2 192	6 501	^ 2026	7 629	4 483	16 595

Veränderung Vorjahr kumuliert

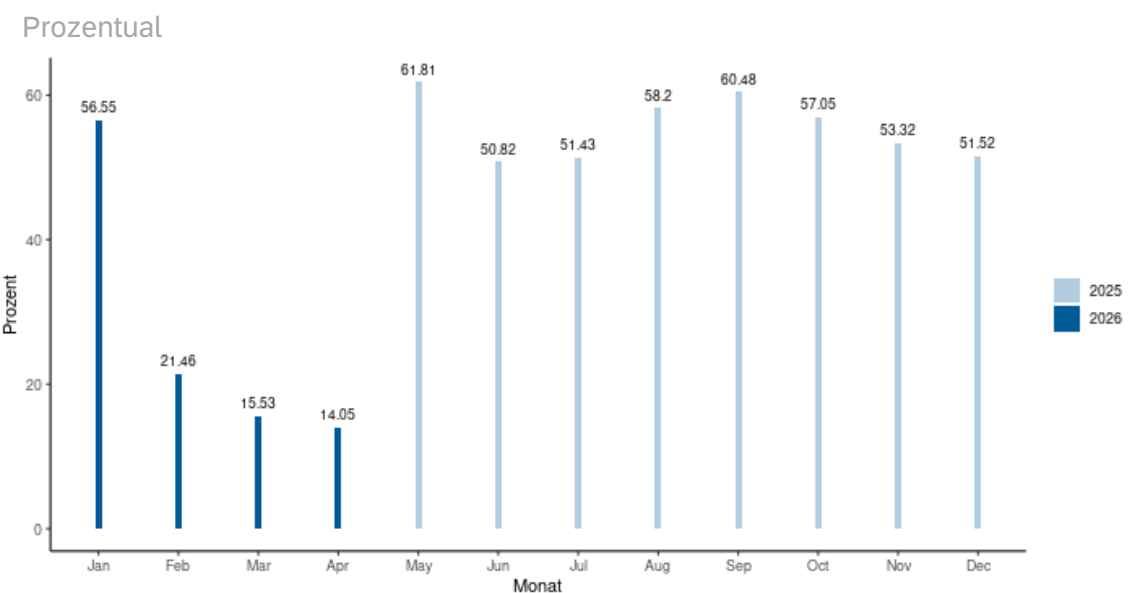

Veränderung Monat Vorjahr

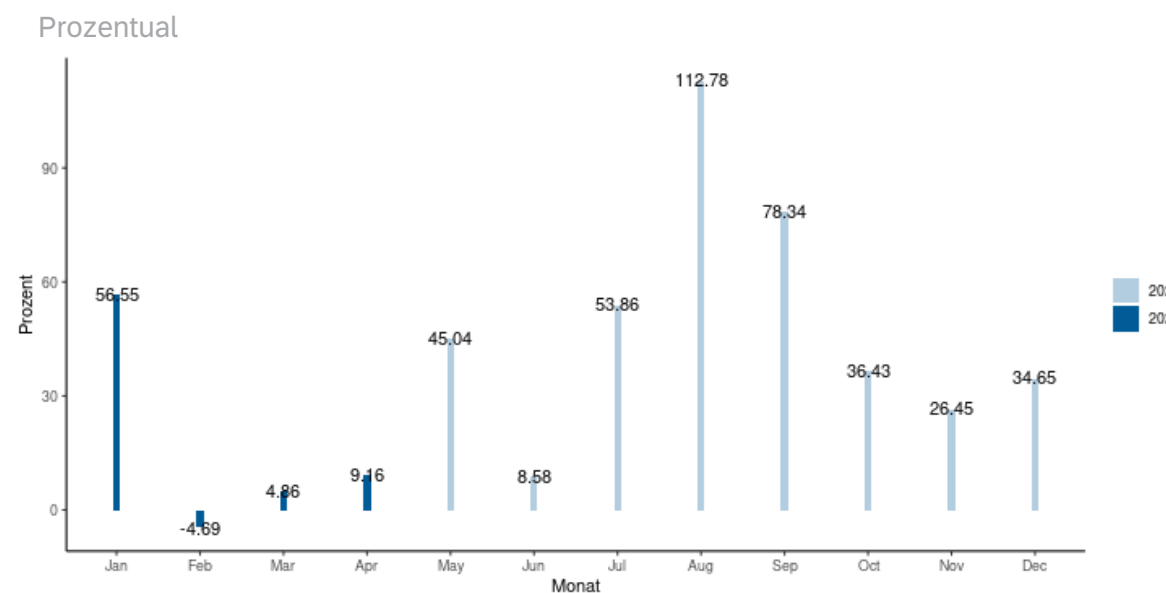

Bahnseitiger Containerumschlag in TEU

Bahnseitiger Containerumschlag

Nach Jahren auf monatlicher Basis (2024-2026)

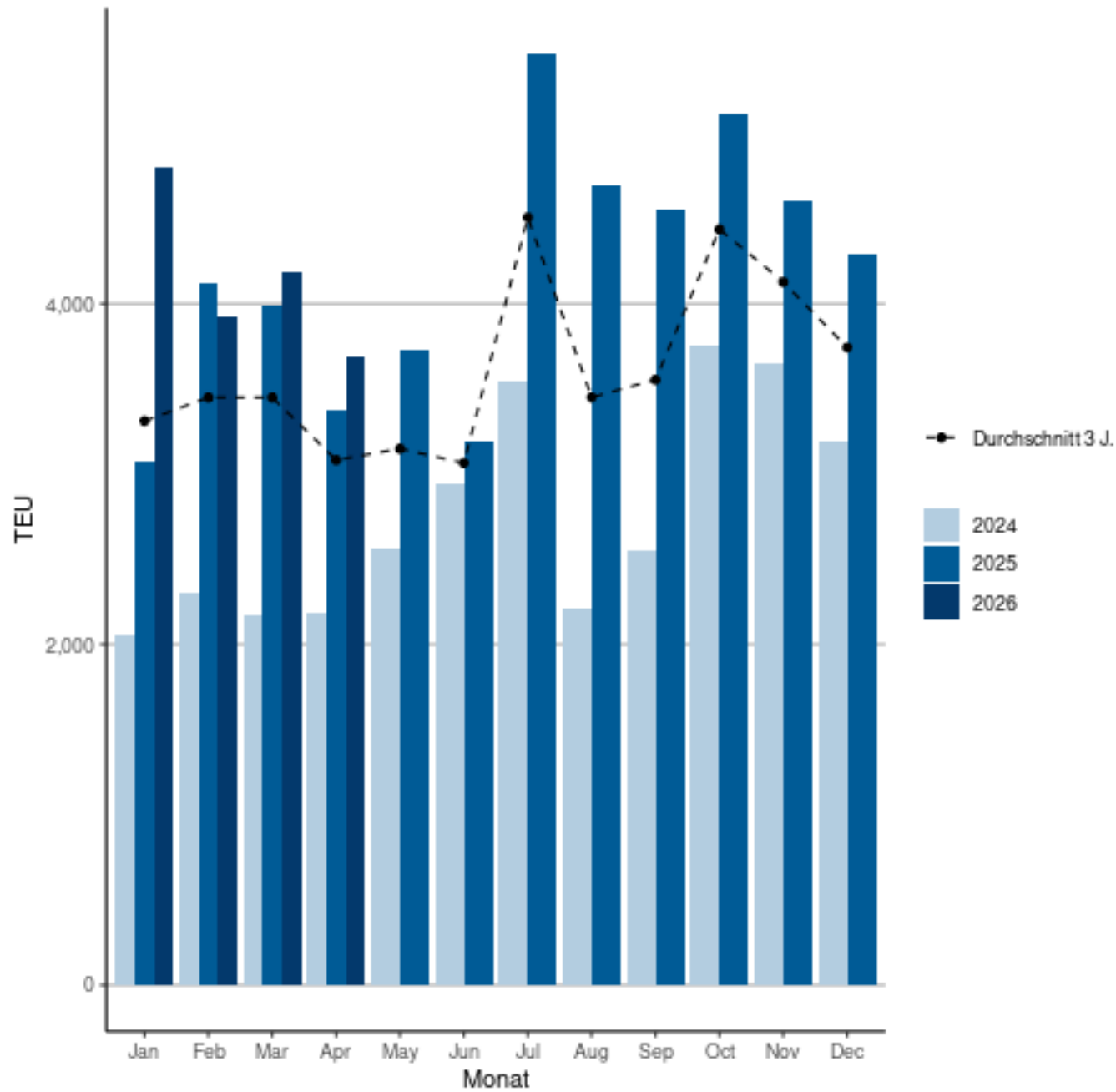

Bahnseitiger Containerumschlag

Sortiert 1. nach Zufuhr/Abfuhr - 2. nach beladen/leer

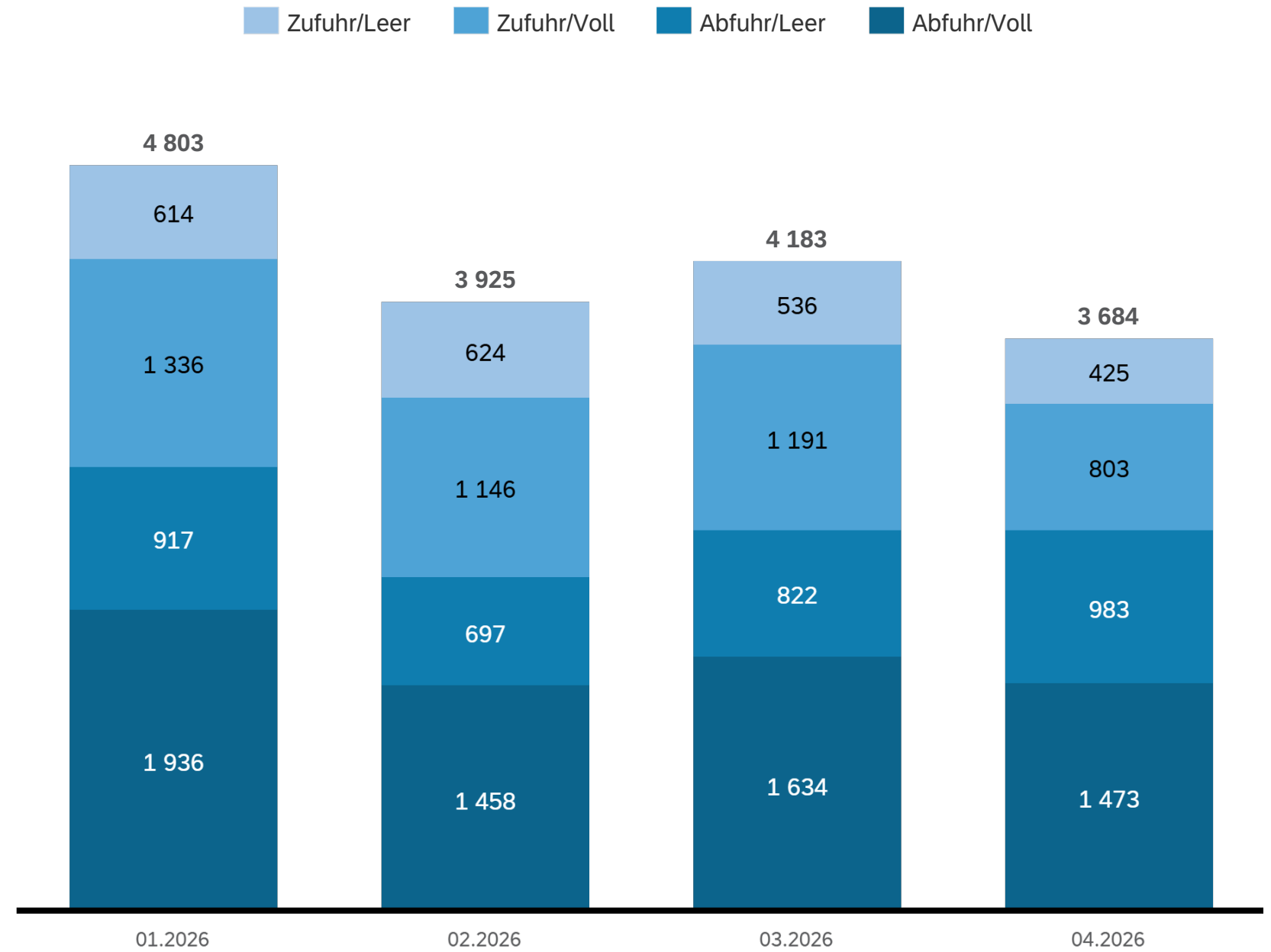

Umgeschlagene Waren in Tonnen

NST-2007	Bezeichnung	Kennzahlen	Nettogewicht		Summen
		Richtung	Zufuhr	Abfuhr	
01.1	Getreide		9 950	–	9 950
01.4	Anderes frisches Obst und Gemüse sowie Hülsenfrüchte		879	20	899
01.5	Forstwirtschaftliche Erzeugnisse, Rohholz		–	6 622	6 622
01.7	Andere Erzeugnisse pflanzlichen Ursprungs		1 250	–	1 250
01.A	Andere Erzeugnisse tierischen Ursprungs		376	–	376
03.2	NE-Metallerze (ohne Uran- und Thoriumerze)		2 963	–	2 963
03.3	Chemische und (natürliche) Düngemittelmineral		–	66	66
03.51	Kies, Steine, Erden, Ton und Natursteine		1 382	–	1 382
03.52	Baustoffe		51 412	1 300	52 713
04.1	Fleisch, Fleischerzeugnisse		250	398	647
04.2	Fisch und Fischerzeugnisse, verarbeitet und haltbar gemacht		543	–	543
04.3	Obst und Gemüse, verarbeitet und haltbar gemacht		1 466	22	1 488
04.4	Tierische und pflanzliche Öle und Fette		1 726	–	1 726
04.5	Milch, Milcherzeugnisse und Speiseeis		290	1 934	2 224
04.6	Mahl- und Schälmlöhlerzeugnisse; Stärke und Stärkeerzeugnisse; Futtermittel		14 494	77	14 571
04.7	Getränke		767	199	966
04.8	Sonstige Nahrungsmittel a.n.g.* und Tabakerzeugnisse (ausser im Paketdienst oder als Sammelgut)		3 781	6 464	10 245
05.1	Textilien		845	10	856
05.2	Bekleidung und Pelzwaren		504	2	506
06.1	Holz-, Kork- und Flechtwaren (ohne Möbel)		428	896	1 324
06.2	Papier, Karton und Waren daraus		628	316	944
06.3	Verlags- und Druckerzeugnisse, bespielte Ton-, Bild und Datenträger		–	6	6
07.21	Motorbenzin und andere Leichtöle		38 899	3 690	42 590
07.22	Petroleum, Turbinenkraftstoff		7 613	–	7 613
07.23	Gas-, Dieselöl und leichtes Heizöl		76 851	4 114	80 966
07.25	Schmieröle und Fette		–	661	661
07.3	Gasförmige, verflüssigte oder verdichtete Mineralölerzeugnisse		–	10	10
08.1	Chemische Grundstoffe, mineralisch		384	2 000	2 384
08.2	Chemische Grundstoffe, organisch		11 031	37	11 068
08.3	Stickstoffverbindungen und Düngemittel (ausser natürlichen Düngemitteln)		18 277	–	18 277
08.4	Basiskunststoffe und synthetischer Kautschuk in Primärformen		247	357	604
08.5	Pharmazeutische, paracheimische Erzeugnisse einschliesslich Pestizide und agrochemische Erzeugnisse		2 906	1 988	4 895
08.6	Gummi- oder Kunststoffwaren		1 718	574	2 292
09.1	Glas und Glaswaren, Porzellan und keramische Erzeugnisse		449	119	568
09.3	Sonstige Baumaterialien und -erzeugnisse		397	55	452
10.1	Roheisen und Stahl; Ferrolegierungen und Erzeugnisse der ersten Bearbeitung von Eisen und Stahl (ohne Rohre)		8 963	5 206	14 169
10.2	NE-Metalle und Halbfertige daraus		11 072	–	11 072
10.3	Rohre und Hohlprofile; Rohrform, Rohrverschluss und Rohrverbindungsstücke		1 029	59	1 088
10.4	Stahl- und Leichtmetallbauerzeugnisse		342	19	361
10.5	Sonstige Metallerzeugnisse		1 700	1 100	2 800
11.1	Land- und forstwirtschaftliche Maschinen		74	–	74
11.2	Haushaltsgeräte a.n.g.* (Weisse Ware)		815	207	1 022
11.3	Büromaschinen, Datenverarbeitungsgeräte und -einrichtungen		157	103	260
11.4	Geräte der Elektrizitätserzeugung und -verteilung u.Ä.		1 558	1 125	2 683
11.6	Rundfunk- und Fernsehgeräte; Geräte zur Bild- und Tonaufzeichnung oder -wiedergabe (Braune Ware)		62	–	62
11.7	Medizin-, Mess-, steuerungs- und regelungstechnische Erzeugnisse; optische Erzeugnisse; Uhren		49	144	193
11.8	Sonstige Maschinen, Werkzeugmaschinen und Teile dafür		1 454	2 284	3 738
12.1	Erzeugnisse der Automobilindustrie		309	54	364
12.2	Sonstige Fahrzeuge		718	323	1 041
13.1	Möbel		2 145	186	2 331
13.2	Sonstige Erzeugnisse		2 853	292	3 145
14.213	Asphaltabbruch		–	26 276	26 276
14.22	Eisen-/Stahlschrott (Recycling)		5 427	15 184	20 610
14.25	Sonstiges Recyclingmaterial		–	60	60
16.2	Paletten und anderes Verpackungsmaterial im Einsatz, leer		11 735	9 181	20 916
17.1	Umzugsgut		106	463	569
17.5	Sonstige nichtmarktbestimmte Güter a.n.g.*		14	–	14
18.1	Sammelgut		491	230	722
19.2	Sonstige nicht identifizierbare Güter		850	224	1 075
Summen			304 629	94 661	399 291

* a.n.g. - anderweitig nicht genannt